ÖRÜMCEK ADAM

49

K.D.V Dahil
200 LİRA

B YAYINLARI

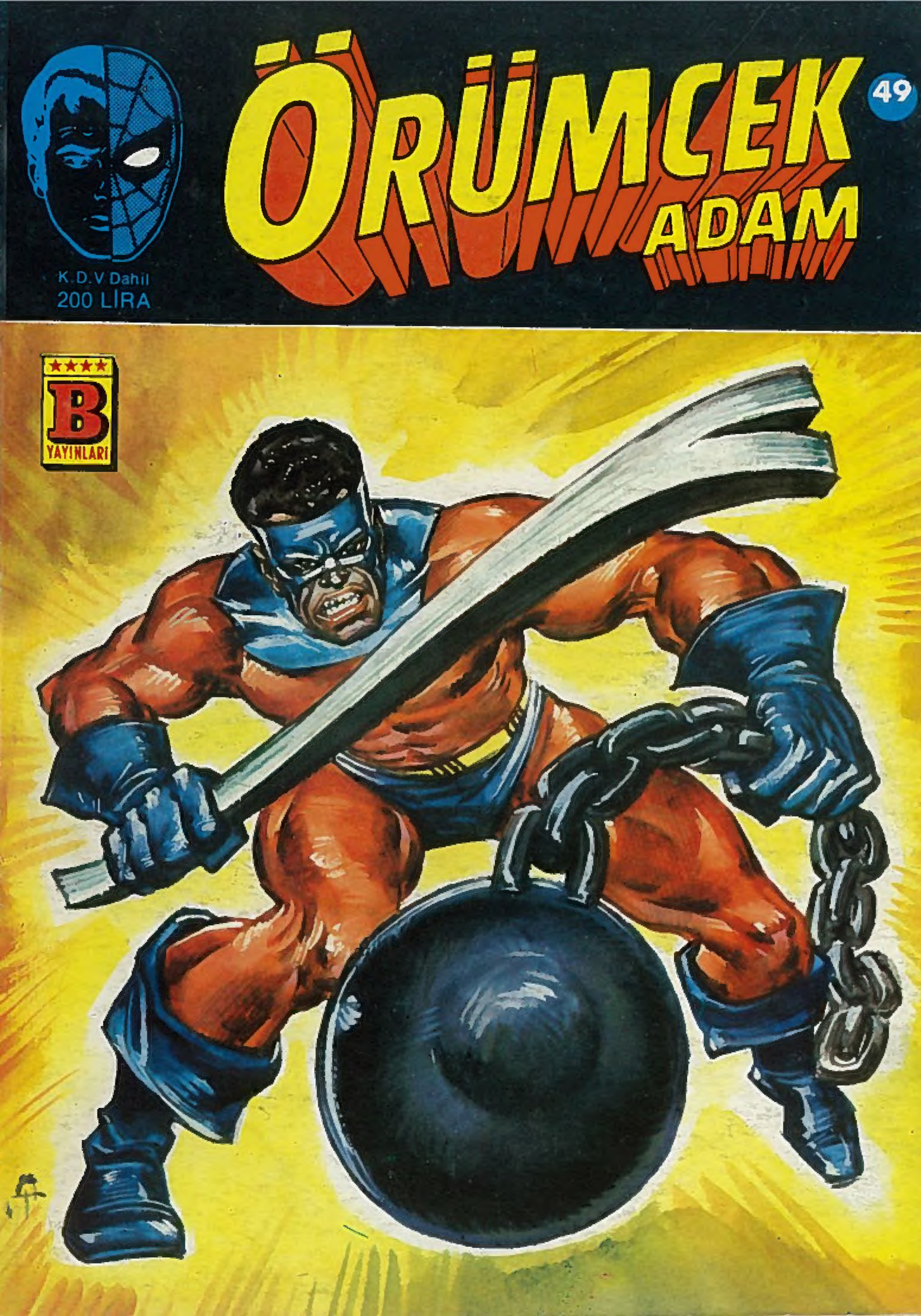

ÖRÜMCEK ADAM

49 Türkiye'de yayın hakkı BİLKA-Bilim-Kültür Araştırma ve Yayıncılık Limited ŞTİ.ne aittir. (B yayınları)

BİLKA, Bilim - Kültür - Araştırma ve Yayıncılık Ltd.Şti. adına sahibi

YILMAZ ÇETİNER

Genel Yayın Danışmanı ve Yönetim Kurul Üyesi

SAMET KOÇYİĞİT

Sorumlu Yazı İşleri Müdürü ve Genel Koordinatör

SELİM BARLAS

ONBEŞ GÜNDE BİR YAYINLANIR

Yönetim adresi; Başmusahip Sok. Tek Han Kat.4 Cağaloğlu - İst.
Tel: 522 01 91 - 527 27 42

Kapak baskısı : Tek Ofset A.Ş.
İç baskı : Afa Matbaacılık
Kapak film : Kombi Grafik

Yayınlanan - çizgi roman yazı ve fotoğrafların her hakkı BİLKA, Bilim - Kültür - Araştırma ve Yayıncılık Limited Şti.ne aittir. Çizgi romanların yayın hakkı Kesim Ajansı aracılığı ile satın alınmıştır.

BENDEN KAÇAMAZSIN!..

İKİNCİ BÖLÜM

SABAH SAAT 10... AVUKAT BLEYK TOVER'İN OFİSİ...

ŞEY... ÖZÜR DİLERİM. SİZİ RAHATSIZ ETTİM, AMA BİRİ SİZİ GÖRMEK İSTİYOR-

SANIRIM GÖRMEDEN GİTMEYECEK

IN

OUT

SORUN NEDİR?.. ÖRÜMCEK ADAM MI?..

RANDEVU-SUZ GELDİĞİM İÇİN ÖZÜR DİLERİM. KONUŞABİLİR MİYİZ?..

TABİİ...

İÇERİ GEL. SEKRETERİMİ KORKUTMAKTAN DA VAZGEÇ.

TABİİ. ZATEN BU ÖZEL BİR KONU. HOB CİN'İN İZİNİ BULMAK İÇİN YARDIMIN GEREK.

BU HOB CİN DE KİM OLUYOR?..

OSBORN FABRİKALARINA SALDIRILAR DÜZENLEYEN ADAM!..

"ONUNLA İLK KEZ BİRKAÇ HAFTA ÖNCE KARŞILAŞTIM. YEŞİL CİN'İN MALZEMELERİNİ KULLANIYOR. İKİ KERE ELİMDEN KAÇMAYI BAŞARDI."

YA... AMA DUYDUĞUMA GÖRE O SALDIRILARDAN LEFTİ DONOVAN SORUMLUYMUŞ.

BENCE DONOVAN, HOB CİN OLMALI. EĞER DONOVAN'IN DOSYASINI GÖRMEMİ SAĞLARSAN ONU YAKALAYABİLİRİM...

BUNU YAPAMAM. O ARAŞTIRMAYI POLİS YAPIYOR...

DEİSİME GELEN HER MASKELİ ADAM İÇİN KOMİSERE GİDİP DOSYA FİLAN İSTEYEMEM!

AMA İNTİKAM BİRLİĞİ İÇİN YAPIYORSUN.

ELBETTE. ONLARIN ÖZEL GÜVENLİK ÖNLEMİ VAR. POLİSLE DE İŞBİRLİĞİ YAPIYORLAR ...

NE?

AMA SEN ... EĞER ŞUNLARI ÖĞRENİRSEN ...

--SANA YARDIMCI OLURUM. BU HOB CİN, NE ÇALIYORMUŞ VE NEDEN HEP OSBORN ŞİRKETİNE SALDIRIYORMUŞ?

BOŞVER. KENDİM BULURUM DONOVAN!

BOŞUNA ZAMAN KAYBETTİK.

DAHA ÖNCEKİ GÖREVLERİMDEN BİRİ CİNAYETLE SUÇLANAN ÖRÜMCEK ADAMI TEMİZE ÇIKARMAKTI. ŞİMDİ İSE O SALDIRGANIN PEŞİNDE...

NE İLGİSİ VAR ACABA?

NORMAN OSBORN'UN YEŞİL CİN OLDUĞUNU AÇIKLAMADAN, HOB CİN'İN, ONUN ÖZEL ALETLERİNİ ÇALDIĞINI SÖYLEYEMEZDİM ...

HOB CİN'İN, OSBORN ŞİRKETİNDEN, YEŞİL CİN'İN ÖZEL ALETLERİNİ ÇALDIĞINI SÖYLESEYDİM OSBORN'UN YEŞİL CİN ---

--OLDUĞU ORTAYA ÇIKACAKTI. BU DA HARRİ'NİN KULAĞINA GİDECEK VE ÜZÜLECEKTİ!

ZATEN BABASININ YAPTIKLARI İÇİN YETERİ KADAR ÜZÜLDÜ ... ŞİMDİ DONOVAN'I MUTLAKA BULMALIYIM. NORMAN OSBORN'UN GİZLİ EVRAKLARINI ----

--BULMUŞ OLMASI MİDEMİ BULANDIRIYOR. YEŞİL CİN, BENİM KİM OLDUĞUMU BİLİYORDU.

O SIRADA LONG ADASINDA BİR EVDE ...

BENİ Mİ İSTEDİNİZ?

EVET. YAPILACAK ÖNEMLİ BİR İŞİM DAHA VAR. BENİ İYİ DİNLE!

"ANLAŞILDI MI?"

NORMAN OSBORN'UN NOTLARINA GÖRE YEŞİL CİN'İN GÜCÜ, BU İKİ MADDENİN KARIŞIMINDAN İLERİ GELİYORMUŞ.

YEŞİLE DÖNÜYOR. İŞLEM TAMAM. ŞİMDİ NE OLACAK?

HOOM!

AAAH!..

YÜZÜM! YARDIM EDİN!

DAYAN, GELİYORUM!

MERAK ETME, KURTULACAKSIN!

SAKİN OL!

BAYILMIŞ!.. BÖYLESİ DAHA İYİ OLDU...

BU EVDEKİ DUMAN VE ATEŞ ALETLERİ DİREKT OLARAK İTFAİYEYE BAĞLI...

AZ SONRA BURADA OLURLAR! ONLAR GELMEDEN İMHA ETMEM GEREKEN BAZI EVRAKLAR VAR!

KLAKBOOM

BİRAZ SONRA...

YANGIN NASIL ÇIKMIŞ?

BİLMEM, AMA KİM-YASAL BİR ŞEYDEN ÇIKMIŞ OLMALI...

İÇERDE KALAN VAR MI?

VARSA BİLE ÇOKTAN ÖLMÜŞTÜR. BUNUN KURTULMASI DA MUCİZE. KİMMİŞ BİLİYOR MUSUNUZ?

YOO. YÜZÜ ÖYLE BİR YANMIŞ Kİ...

"KİM OLDUĞUNU SÖYLEMESİ İÇİN UZUN SÜRE GEREKECEK."

MANHATTAN ... ÖĞLEDEN SONRA...

KEŞKE BEN DE İNTİKAM BİRLİĞİNDE OLSAYDIM. ONLARIN BİLGİSAYARINDAN DOMOVAN'IN GEÇMİŞİNİ ÖĞRENİRDİM.

VEYA BU İŞİ UŞAKLARIMA YAPTIRIP BEN ÇEK DEFTERİMDEKİ SIFIRLARI SAYARDIM.

ONLARIN ALDIKLARI ÜCRETE İNANAMIYORUM.

AMA BİZ BOĞAZ TOKLUĞUNA ÇALIŞANLAR, KENDİ İŞİMİZİ KENDİMİZİ GÖRMEK ZORUNDAYIZ.

SONRA KAHRAMANIMIZ DAMDAN DAMA UÇTU...

ÖRÜMCEK ADAM, DAILY BUGLE GAZETESİ BİNASININ ARKASINDAN TIRMANDI...

VE YAN TARAFTAN BELİRLİ BİR PENCEREYE YÖNELDİ...

YÜKSEK BİNALARIN İYİLİĞİ. KİMSE BAŞINI KALDIRIP DA 15. KATA BAKMIYOR.

PENCEREYİ TEKRAR KAPATAN ÖRÜMCEK ADAM, SIRTINDAKİ AĞ TORBASINA KOYDUĞU NORMAL KIYAFETİNİ GİYDİ...

ÖRÜMCEK HİSLERİM SAKİN. DEMEK ORTADA KİMSE YOK.

TAM ZAMANINDA DÖNDÜM KÖŞEYİ. BENİ GÖRSELERDİ, FOTOĞRAFÇININ NE İŞİ VAR BURADA, DİYE DÜŞÜNEBİLİRLERDİ.

EN AZINDAN KALEM ÇALDIĞIMI SANARLARDI.

ARŞİV ODASI KARANLIK. ANLAŞILAN BİR KÜTÜPHANE MEMURU BULAMADILAR.

BENİM İÇİN DAHA İYİ...

DONOVAN'IN DOSYASINA BAKMAK İÇİN MAZERET BULMAK DURUMUNDA KALMAM.

ARADAN SAATLER GEÇTİ. PETER PARKER GAZETENİN HABER FİHRİSTİNİ TARADI...

BU BÖYLE OLMAYACAK. BİRİYLE KONUŞACAK OLURSAM...

ARKAMDA BİRİ VAR.

BETİ LİDS!..

SEN DE HEMEN FARKEDERSİN PARKER. BURADA İŞİN NE?

BAZI ESKİ HABERLERE BAKIYORDUM. NEDEN SORDUN? BURANIN BEKÇİSİ Mİ YAPTILAR SENİ?

YOO. HABERLER MÜDÜRÜNÜN SEKRETERİ OLMAK ÇOK VAKTİMİ ALIYOR. ÇOCUKLARDAN BİRİ SENİ GÖRMÜŞ DE...

SANIRIM BİR ŞEY YEMEMİŞSİNDİR.

ŞEY...

TAHMİN ETMİŞTİM BUNU GEL.

NED'LE BENİM KONUŞMAMIZ ROYAL PUB'DA BİZİ BEKLİYOR!

DUR BETİ! BUNUN İÇİN ZOR KULLANMANA GEREK YOK.

GÜZEL... BİLİYORSUN PEK ŞIK BÖYLE...

SELAM, PARKER, LİDS...

RÜYA MI GÖRÜYORUM? ELİNDE SPOR ÇANTASI İLE BU BİZİM MÜDÜR J. JAMESON MU?

BEN DE GÖRDÜM. JONAH, SPOR YAPMANIN ZAMAN KAYBI OLDUĞUNU SÖYLERDİ.

BİRAZ SONRA YÜRÜRKEN...

BELKİ DE ÇANTASINI KAYBETMİŞTİR.

ROYAL PUB 1940

ONUN YERİNE DE BU ÇANTAYI MI ALMIŞTIR?..

YOK BETİ. JONAH BENCE KESE KAĞIDINI TERCİH EDER...

EVET, BUNA PARA VERMEZ.

HEY, BAK! NED YERİMİZİ AYIRTMIŞ!..

SELAM NED.

AA, ŞEY... MERİ CEYN!

SELAM PETER.

SONUNDA GELDİNİZ. NERDEYSE ARAŞTIRMA EKİBİ GÖNDERİYORDUM.

NEDEN ŞAŞIRDIN PETER? KARIM, SANA SÖZÜNÜ ETMEDİ Mİ?

ŞEY... MERİ CEYN'İ DAVET ETTİĞİMİZİ SÖYLEMEYİ UNUTTUM PETER. AMA DAHA ÇOK EĞLENİRİZ...

ÖYLE Mİ?

TANRIM! BETİ'NİN GÖP ÇATANLIK YAPACAĞI AKLIMA GELMEZDİ...

BURDA OLMAK İYİ Mİ, MERİ CEYN?

ELBETTE KAPLAN.

İŞLERİN NASIL GİDİYOR PETER Z.. İYİ Mİ? MBM-NUN MUSUN?

PEK İYİ DEĞİL NED...

ASLINDA ASİSTANLIK GÖREVİNDEN BİR SÜRE İÇİN İSTİFA ETTİM...

YANİ OKULU BIRAKTIN MI? İNANAMIYORUM.

HAYATIMI PLANLAMAK İÇİN ZAMANA İHTİYACIM VAR. ŞİMDİLİK FOTOĞRAFÇILIĞA AĞIRLIK VERECEĞİM...

BİLMİYORUM PETER, AMA SERBEST FOTOĞRAFÇI OLARAK PARA KAZANMAK BAŞKA, ELİNDE BİR MESLEĞİN BULUNMASI BAŞKA...

UMARIM KARARIN DOĞRUDUR.

EH, HAYAT KOLAY DEĞİL.

MENÜ İSTEYEN 2.

KEŞKE BETİ BUNU BANA YAPMASAYDI. MERİ CEYN'İN EVLENME TEKLİFİMİ GERİ ÇEVİRDİĞİNİ BİLİYOR. KİMSE O KÜÇÜK KUŞU YUVAYA SOKAMAZ.

EMİNİM Kİ BAŞKALARI DA DENEMİŞTİR. O YEŞİL GÖZLERİNDE İNSAN KENDİNİ KAYBEDİYOR.

YEŞİL GÖZLER!... KARA KEDİNİN-Kİ GİBİ...

TANRIM! NE ZAMAN BİR KIZLA OLSAM, HEMEN BİTEKİ-LER GELİYOR AKLIMA...

BİR ŞEY Mİ VAR, KAPLAN?

HAYIR... KARAR VERME-YE ÇALIŞIYORUM DA...

ZAMAN GEÇTİ...

JULY

1 10 11 12 14 15 17 18 19 20 21 23 25 26 27 28 29 31

PETER PARKER, GÜNLERİN NASIL GEÇTİĞİNİ ANLAMADI...

ÜÇ HAFTA BOYUN-CA PARKER, FOTOĞ-RAF HÜNERLERİNİ ORTAYA KOYDU...

GERİ KALAN ZAMANI-NI DA HOB CİN'İ ARA-MAKLA GEÇİRDİ...

BU ARADA KİMLİĞİ BİLİNMEYEN BİR ADAM DA LONG ADASINDAKİ ....

--HASTANEDE, SARGILAR İÇİNDE YATIYORDU. ÜÇ HAF-TA BİR HASTA İÇİN, UZUNDU.

AMA BİR GÜN ...

NERDE-YİM BEN?

NE OLDU BANA? BİR PATLA-MA HATIRLI-YORUM.

YÜZÜMÜ SAR-MIŞLAR. DEMEK Kİ HASTANEDE-YİM ... AMA KENDİMİ İYİ HİSSEDİYO-RUM.

ARTIK BURADAN ÇIKMALIYIM ...

LEVHAYA ADI-MI CON DOE DİYE YAZMIŞLAR. DEMEK KİM OLDUĞUMU BİL-MİYORLAR.

BU İYİ İŞTE ...

HMMRPH?!?

ÖZÜR DİLERİM AMA ELBİSE-LERİM BANA LAZIM ...

SONRA.

ŞANSIM YARDIM EDER-SE O GÖREVLİYİ HE-MEN BULMAZLAR ...

ACABA BU DOKTORUN ARA-BASI NEDİR?

AZ SONRA...

İYİ ARABAY MIŞ...

MERCY MEDICAL CENTER

SANIRIM BU YOLU BİLİYORUM. EVET, 12 KM. DÜZ. 6 KM. SAĞA...

SONRA...

BURAYA NEDEN GELDİM SANKİ?..

BENİ BURAYA BAĞLAYAN NE OLABİLİR. BURASI BAŞKASI ADINA KİRALANDI

AMA GELMEM GEREKİYORDU. BENİ BURAYA BAĞLAYAN BİR ŞEY VAR. AMA NE? KAFAM HÂLÂ DAĞINIK...

AŞAĞIDA... HALININ ALTINDA BİR ŞEY...

EVET. BURASI KİMSENİN AKLINA GELMEMİŞ

HEPSİ BENİ BEKLİYOR!..

HOB CİN OLMAMI BEKLİYORLAR...

HER ŞEY HAZIR. YAVAŞ YAVAŞ ANIMSIYORUM ŞİMDİ...

BUNLAR BENİM İÇİN DİKİLMİŞ.

ŞUNLARI YERİNE TAKALIM. ÖNEMLİ. AMA NEDEN?.

NEYSE, BOŞVER.

ÖNEMLİ OLAN ŞU Kİ, ARTIK HAZIRIM!

EVET. İÇİMDE GÜÇ OLDUĞUNU HİSSEDİYORUM. ARTIK DÜNYAYI ELEGEÇİREBİLİRİM...

ÖNCE DOKTORUN ARABASINDAN KURTULALIM.

SONRA ÖRÜMCEK ADAMI BULUP ONA KORKUNUN NE OLDUĞUNU GÖSTERELİM...

KORKUNÇ YARATIK, ŞEF ARABASIYLA UZAKLAŞIRKEN DUVARDAKİ BİLGİSAYAR SİSTEMİ ÇALIŞMAYA BAŞLADI...

MASKELİ YARATIĞA YÖN VERİYOR, NABIZ ATIŞLARINI KAYDEDİYOR, HAYATİ MERKEZLERİNİ DENETLİYORDU.

BU ARADA MANHATTAN'IN BEŞİNCİ KARAKOLUNDA ...

DEDEKTİF SNİDER, EVRAKLARA GÖZ ATIYORDU ...

BUNU DAHA ÖNCE DÜŞÜNMELİYDİM ...

SELAM SNİDER. NASILSIN?

SEN HAİ HİÇ KAPI ÇALMAZ MISIN?

İŞTE, EN KÖTÜ TARAFIMDA BU ... ŞİMDİ BİRAZ İŞ KONUŞALIM MI?

LEFTİ DONOVAN ADINDA SAYGIDEĞMEZ BİRİNİ ARIYORUM. ONU BULAMADIM, AMA İŞLEDİĞİ SUÇLARLA İLGİLİ DOSYANIN BURADA TUTULDUĞUNU ÖĞRENDİM ...

DEMEK İÇERİ DALIP, DOSYAYI ALACAĞINI DÜŞÜNDÜN HA!..

SENİN İÇİN BAŞIMI BELAYA SOKMAM. KAPTAN DEVOLF'LA ARANIZ İYİ. NEDEN ONDAN İSTEMİYORSUN BUNU?

İSTEDİM BENİ O GÖNDERDİ.

BOŞUNA UĞRAŞMA! EĞER BU DOSYAYI GÖRMENE İZİN VERİRSEM...

...MESLEĞİMDEN OLABİLİRİM...

BU DOSYALAR MI?

EVET. KİMSENİN SENİ BURDA GÖRMESİNİ İSTEMİYORUM.

TEŞEKKÜRLER.

BEN ŞİMDİ TUVALETE KADAR GİDİYORUM.

YAŞA SNİDER! SANA GÜVENEBİLECEĞİMİ BİLİYORDUM. İŞTE LEFTİ DONOVAN.

OOO

HEP UFAK TEFEK İŞLERLE UĞRAŞMIŞ BU HERGELE... ACABA?.

OOL. BENİM HOB CİN'LE KAPIŞTIĞIM GECE O, BURADA SORGUYA ÇEKİLİYORMUŞ...

DEMEK Kİ O, HOB CİN DEĞİL. KAFAM KARIŞTI...

ÖRÜMCEK ADAM! BİRİNEE?

NEREYE GİTTİ BU?..

ARKANDAYIM SNİDER. KİMSE GÖRMESİN SENİ DEMİŞTİN YA...

BİRİ ACELE SENİ GÖRMEK İSTİYOR!..

MİDTOWN'DAN BİR RAPOR ALDIM. HOB CİN ADINDA BİRİ, SENİNLE DÖĞÜŞMEK İSTİYORMUŞ. BU ARADA....

"TAYMİS MEYDANINI HARABEYE ÇEVİRDİ..."

EĞER BU KAVŞAĞI TEKRAR KULLANACAKSANIZ, BANA ÖRÜMCEĞİ GETİRİN

GEREKİRSE DNU AÇMADAN VURUN

YARARI YOK

"O UÇAN CANAVARA KURŞUN İSABET ETTİRMENİN İMKANI YOK..."

DUYMADINIZ MI? BANA ÖRÜMCEK ADAMI GETİRİN, REDİM...

YOKSA KARIŞMAM!

KROOM

YAKINDA BİR DAMDA...

HAZIR OLUR OLMAZ...

ANLADIM. O MANYAK SON BOMBASINI DA FIRLATTI.

TOT

ITES

KA-CHOK

ZING

BU BÜYÜK BİR HATAYDI.

NOOOOO

KORKMA

YAKALADIM SENİ!

BRAVO DOĞRUSU

YOK-SA-

BİR ŞEYİ YOK-ŞOK GEÇİRİYOR. ONU HEMEN GÖTÜRÜN!

ÖRÜMCEKMİŞLERİM, BİR FELAKET BİLDİRİYOR...

OOO... ÇOCUĞU ZAMANINDA TESLİM ETMİŞİM.

KBAM

SELAM HOBİ! BENİ ARIYORMUŞSUN. NE TESADÜF...

BEN DE SENİ ARIYORDUM

POZUNU BOZMA

THWIP

POZUMU BOZMAYAYIM MI? NE O, FOTOĞRAFIMI MI ÇEKECEKTİN?

SENİN İÇİN FARKETMEZSE, PEŞİNE TAKILMAYI...

...TERCİH EDERİM..!

KRA-CHOOM

HARİKA! NE DE HIZLI KULLANIYOR JET ARABASINI... EĞER TAM ZAMANINDA BURAYA TUTUNMASAYDIM ŞİMDİ BENİM İÇİN CENAZE MARŞI ÇALARLARDI.

YİNE DE... YOOO!..

BU SEFER TAMAM.

SONRA SIRA ŞEHİRDE!..

HOB CİN, KOCA BİR DAMPERİ FIRLATTI ...

ÖRÜMCEK ADAM, KAÇIŞAN HALKIN ORTASINA YILDIRIM GİBİ ATLADI ...

KAÇIN!

KOCA DAMPERİ TUTMAK PEK KOLAY OLMAMIŞTI.

INNGH!

CİĞERLERİMİ DELECEK SANDIM. NEYSE Kİ DAMPERİN İÇİ PEK DOLU DEĞİLMİŞ...

HOB CİN ÇOK KUVVETLENMİŞ.

WUUUNG

ÖRÜMCEK HİSLERİM GENE BAŞLADI.

THWAP

YOO! YAPMA!

ATIŞIN ÇOK GÜZEL DOSTUM

PEKİ, YA KAÇIŞIN?..

BERRAM
KA-ZZZOK
WHUMP
RITERION
THE STAR RETURN OF
RITERION
RETURN OF
JEDI
GÖRDÜNÜZ MÜ?
KULAKLARIM PATLAYACAKTI
HARİKA! HOB CİN BOMBADAN KAÇMAYI BAŞARDI, AMA PATLAMANIN ETKİSİYLE YERE DÜŞTÜ!
"ÖRÜMCEK ADAM PEŞİNDEN GİDİYOR. AMAN TANRIM!.. O NE SIÇRAYIŞTI, ÖYLE!.."
EVET DOSTUM, OYUN BİTTİ!..
UUUH! NEE?
ÖNCE ŞU MASKEYİ ÇIKARALIM. NEE?
İNANAMIYORUM! YÜZÜN YARALI, AMA RESMİNDEN TANIDIM SENİ.
SEN LEFTİ DONOVAN'SIN. AMA BU OLAMAZ! NE BİÇİM İŞ BU? NASIL BU KADAR GÜÇLENDİN?
GÜÇ MÜ? OSBORN'UN FORMÜLÜ PATRON DEDİ Kİ... YENİLMEZ OLURSUN... AMA PATLADI... NASIL OLUR?
PATRON MU? ONUN ADI NE?

ÖRÜMCEK, KAFASI BULANAN ADAMLA KONUŞURKEN...

KLIK

KLAK

BİRDEN JET ARABA ÇALIŞMAYA BAŞLADI VE LEFTİ DONOVAN İLE BİRLİKTE HAVALANDI...

HEY!.

R-R-I-I-P-P

BENDEN BU KADAR KOLAY KAÇAMAZSIN!

THWAP

AĞ İPİMETIRMANIP... OH, TANRIM!..

DONOVAN, YÜKSEL!

BU KEZ BENDEN KAÇAMAYACAK!..

YAPAMIYORUM... UZAKTAN KONTROL SİSTEMİ DEVREYE GİRDİ!.. PATRON KONUŞMAMI İSTEMİYOR.

KRA-

KOWW

TANRIM! KENDİNİ KURTARAMADI.

SONRA.

TANINACAK HALI KALMAMIŞ.

NASIL BÖYLE GÜÇLENDİ?

BU SIR HOBCİN'LE BİRLİKTE ÖLDÜ!..

YANILDINIZ DOSTLARIM - ÖLEN LEFTİ DONOVAN - DAN BAŞKASI DEĞİL.

ASIL HOBCİN, ONU KULLANAN ADAM. ÖYLE SANIRIM Kİ HÂLÂ YAŞIYOR O!..

BU SIRADA...

..KONTROLUNU KAYBEPİNCE ÖLDÜ...

DONOVAN, HİPNOTİZMA YOLU İLE VERDİĞİM EMİRLERİ AYNEN UYGULUYORDU. AMA O ŞOK KENDİNE GETİRDİ ONU.

AMA KONTROL BENDEYDİ. AZ SONRA BİLGİSAYARIM DONOVAN'IN VÜCUDÜNDEKİ DEĞİŞİMLERİ BİLDİRECEK. BU KEZ FORMÜLÜ KENDİME UYGULARIM...

DONOVAN'A YAZIK OLDU. AMA ONUNLA İŞİM BİTMİŞTİ BENİM...

BİR SÜRE İÇİN HERKES HOBÇİN'İ ÖLDÜ SANACAK. AMA ÖRÜMCEKADAM, GERÇEĞİ BİLİYORDUR...

BÖYLESİ DAHA İYİ... NE ZAMAN VE NEREDE SALDIRACAĞIM DİYE MERAKLA BEKLESİN...

ÇÜNKÜ SONUNDA ÖLÜM RAPORU VERİLEN, ÖRÜMCEK OLACAK!

BU MACERANIN SONU

5 MİLYON KİŞİ ÖLECEK !

FINAL

DAILY BUGLE

25¢

THE PICTURE NEWSPAPER

Sunny High in the 70s. | New York, Saturday, Sept. 12, 1981 | Circulation. Five million

Örümcek Adam, baş belasımı Yoksa, büyük tehlikemi ?

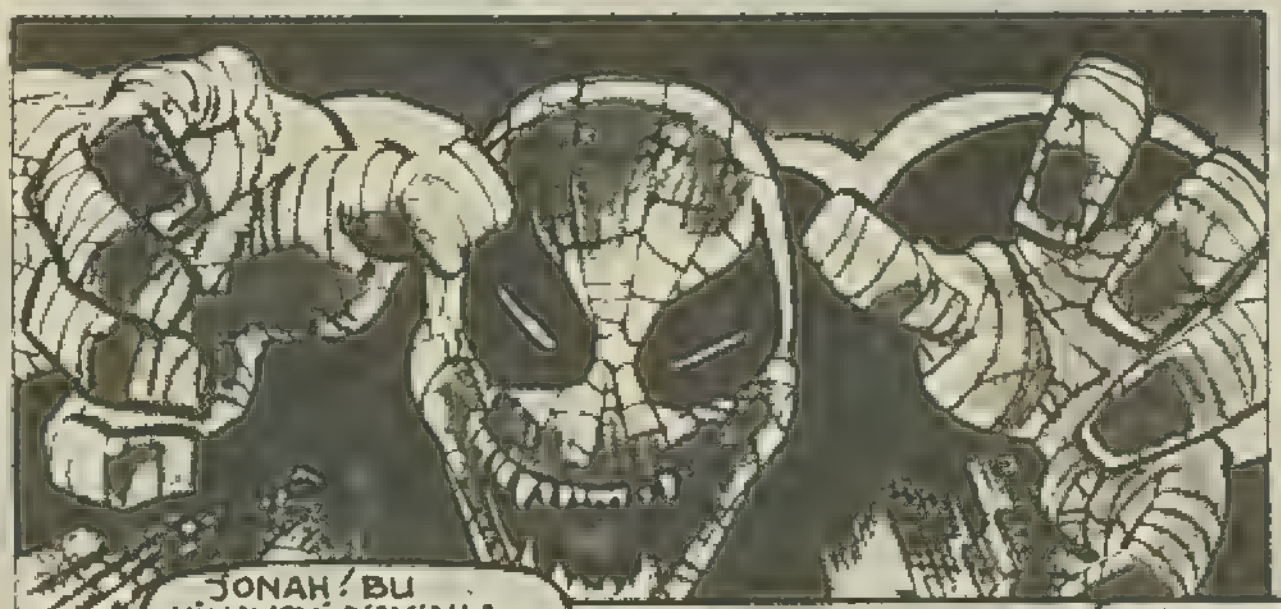

Jonah Tameson: bu daha ne kadar devam edecek, New York yetkilileri bu suçluyu ne kadar görmemezlikten gelecek?

"BUNDAN BİRİŞ ÇIKMAZ." DEDİ, JONAH..

AMA YANILIYORDU. BİR DAMDA PUSU KURMUŞ BİRİ VARDI!.. TÜM HAYDUTLAR KORKARDI ONDAN. MAVİ KAPLANDI BU...

AZ SONRA DÜNYAYI KÖTÜ BİRİNDEN KURTARACAĞIM...

UMARIM BU ARADA BAŞKASI YARALANMAZ...

VE DE KARŞIMA ZORLU...

..BİRİ ÇIKMAZ..

TAM ZAMANINDA GELDİ!..

AŞAĞIDA.

ŞİMDİ BAYANLAR BAYLAR, BÜYÜK TURHAN SİZE ÖLÜM DOKUNUŞUNU SERGİLEMEK ÜZERE BULUNUYOR.

PETER PARKER, DÜN GECE EN BÜYÜK FOTOĞRAF İŞİNİ ALDIN. DÜNYA ÇİKLET BALONU YARIŞMASINA KATILDIN. ŞİMDİ İSE BU ...

BU GENÇ KIZA ELİMLE DOKUNUP...

..NEGATİF ENERJİ Mİ VERİYORUM.

O NE? BİRDEN ÖRÜMCEK HİSLERİM ZİL ÇALMAYA BAŞLADI. BİR TERSLİK VAR.

VE...

EĞER POZİTİF ENERJİYLE BU DOKUNUŞUN ETKİSİNİ SİLEMEZSEM KÜÇÜK KIZ KOMAYA GİRECEK.

HAYATİ ORGANLARI GÖREVİNİ YAPAMAYACAK VE ÜÇ GÜN SONRA...

ÖLECEK

AAH!

SPAK

PETER PARKER, KARIŞIKLIKTAN YARARLANIP ÇIKTI...

OO

SİLAH YANGIN MERDİVENİNDE PATLADI...

"BELKİ DE ŞU ANDA YANDAKİ DAMA ATLADI..."

OO, ESKİ DOSTUM MAVİ KAPLAN! YİNE ESKİ NUMARA MI?

HÂKİM VE CELLAT ROLÜNÜ OYNAMAKTAN BIKMADIN MI?..

ÖRÜMCEK ADAM! BU İŞE NASIL BULAŞTIN BİLMİYORUM; AMA SENİ İLGİLENDİRMEZ. SEN KARIŞMA!..

İYİ OLURDU, AMA ŞEREFİME LEKE SÜREMEM. BİLİYORSUN YA. SUÇLULARIN KAMÇISI, KÖTÜLERİN KORKULU RÜYASI, FALAN FİLAN...

SENİ KOMİK BULMUYORUM.

KOMİK DEĞİLSİN.

PEKALA... AMA ŞUNU KABUL ET Kİ ÇOK SEVİMLİYİM...

FR-WHAZ

NE KADAR DA ÇABUK EĞİLDİ...

HAYDİ AH-BAP, BİR ŞEYLER SÖYLESENE!..

BEN KONUŞKAN DÜŞMANLARI SEVERİM...

BEN KONUŞMAM!

İŞ YAPARIM?

BLAM BLAM BLAM

SPAK

SPAK

TANRIM!

İNANAMIYORUM! TAM ATLARKEN VURDUĞU İÇİN KAÇAMADIM. AĞ FIRLATICILARIMI PARÇALADI...

TESLİM OL-AĞ FIRLATICILARIN OLMAZSA BİR ŞEY YAPAMAZSIN!

SEN HİÇ TASALANMA, MAVİ KAPLAN. GÜCÜM, HIZIM VE ÇEVİKLİĞİM VAR YA...

YALNIZCA ŞANS SENDEN YANA...

HAYIR, SENİ İNCELEDİM. DÖĞÜŞMEM GEREKEN HERKESİ İNCELEDİĞİM GİBİ...

NE YAPACAĞINI ANLADIM.

BU KURŞUNU ALNININ ORTASINA YAPIŞTIRIRIM...

AMA YAPMAYACAĞIM. SEN KÖTÜ DEĞİL, APTALSIN.

BAK İŞTE, ŞİMDİ KALBİMİ KIRDIN!

BU KELİMELERİ SANA YEDİREYİM Mİ?.

KEŞKE GÖRÜN-DÜĞÜM KADAR KENDİMDEN EMİN OLSAM...

ÇOK HIZLISIN, AMA DEDİĞİM GİBİ...

BAM

HAREKETLERİNİ SEZİNLEYEBİLİYORUM

YOO, HAYIR!

SONUNDA BENİ GERÇEKTEN VURDU...

WHUMP

ELVEDA DÜNYA!

HAYIR, O GERÇEK KURŞUN DEĞİL... ÖLDÜRMEZ, DURDURUR...

İYİ NİYETLİ APTALLAR İÇİN BİR UYARI. BU DA GAZ BOMBASI... TEHLİKELİ DEĞİLDİR...

KA WAUUMPF

DUMANLAR BENİ SERSEMLETTİ. HAREKETLERİM YAVAŞLADI. KAÇIYOR VE BENİM YAPABİLECEĞİM BİR ŞEY YOK...

O KADAR KÖTÜ HALDEYİM Kİ BİR BEBEKLE BİLE DÖVÜŞEMEM...

KENDİMİ PAÇAVRA GİBİ HİSSEDİYORUM...

HEEY KIZI UNUTTUM.

ONU HASTANEYE GÖTÜRÜYORLAR, SANIRIM TURHAN, NUMARA YAPMIYORDU...

TURHAN ÖLDÜ. PEKİ, ÖLÜM DOKUNUŞUNU KİM ETKİSİZ KILACAK?

KIZIN PEK ŞANSI YOK.

"BİR ŞEYLER YAPMAM GEREKİYOR..."

ALO JONAH! EVET, BENİM. BEN URİH... BİRİNCİ SAYFADA YER AYIRIN, PATRON.

İYİ BİR HABER VAR.

FINAL
DAILY BUGLE
25¢
THE PICTURE NEWSPAPER
Sunny High in the 70s
New York, Saturday, Sept. 12, 1981

SİHİRBAZ ÖLDÜRÜLDÜ

"Ölüm dokunuşu" numarasını sergilemekte olan bir sihirbaz seans sırasında öldürüldü.
Düzineyle gazetecinin önünde cereyan eden olay yüzenden genç bir kız komada.

BU ARADA MORGTA...

MAVİ KAPLAN'IN ÖLDÜRDÜĞÜ ADAM. YÜZÜĞÜNDEN BAŞKA BÜTÜN EŞYALARI KARAKOLDA...

GARİP! NEDEN PARMAĞINDAN ÇIKMIYOR?

BOŞVER. BURASI İÇİMİ ÜRPERTİYOR...

EDİ! ONU BUZLUĞA KOY...

PEKİ ONUN ARTIK YÜZÜĞE İHTİYACI YOK.

AMA BENİM İŞİME YARAYABİLİR.

BELKİ SATIP BİRKAÇ KURUŞ ALIRIM.

AAHH!..

ÜZERİNDEKİ İĞNE BATTI!..

BİRAZ ACIYOR. ÇOK GARİP BİR HİS BU. ÇOK GARİP...

GARİİİP!..

KLUMPF

ZEHİRLENMİŞ. KIZ GİBİ... TAHMİNİM DOĞRU ÇIKTI.

O YÜZÜK İYİ BİR YEM OLUR. ALMALI...

BİR ŞANİYE BİLE DURMEZ...

KASAP GİBİ BIÇAK KULLANIYORSUN HA! BU KADAR ADİ OLDUĞUNU BİLMEZDİM

O YÜZÜK BANA LAZIM

ZOK

HAYIR! ALAMAZSIN!

SIS

SSSH

REFLEKSLERİN HARİKA. ÇOK ETKİLENDİM, MAVİ KAPLAN.

ÇOK.

SENİNLE OYNAMAK BENİM İÇİN ZEVK

SWUP

AMA NE YAZIK Kİ ACELEM VAR...

EY-VAL-LAH!

MAVİ KAPLAN BAYILDI. BURADAKİLER GİBİ VÜCUDU SOĞUMADI, AMA ŞİKAYET EDECEĞİNİ SANMAM.

ONUNLA SONRA İLGİLENİRİM. İŞİMİ BİTİRDİKTEN SONRA...

BU MORGU DOLDURDUKTAN SONRA...

BU SIRALARDA ŞEHİRDE...

BASINLA KONUŞACAK BİR ŞEYİM YOK - ÇIKIN BURADAN...

BÜYÜK TURHAN İÇİN DUA ETMELİYİM - DİNİ GÖREVLERİM VAR - DÜŞÜNCEYE DALACAĞIM...

ANLADINIZ MI?

HİÇ GİTMEYECEKLER SANDIM...

BU İÇKİYE DE BAYILIYORUM...

OOOH!

SELÂM!

ÖRÜMCEK ADAM!

RAHATSIZ ETMEDİM YA. KARACİĞERİNİ SONRA DA YAHVEDEBİLİRSİN.

RAHMETLİ TURHAN'A ÖLÜM DOKUNUŞUNDA YARDIM ETTİN. BELKİ BENİM SORULARIMI DA CEVAPLAYABİLİRSİN.

BİRİNCİSİNİ CEVAPLADIN BİLE. SAKLAYACAK BİR ŞEYİ OLMAYAN KAÇMAZ.

BENDEN İMZALI RESMİMİ İSTER...

TAM ONBİR SANİYE GEÇMİŞTİ ARADAN...

BANA OLAN HAYRANLIĞINDAN SÖZ EDECEĞİMİ SANIYORSAN...

ŞEY... BELKİ SONRA.

ŞİMDİ SÖYLE! ÖLÜM DOKUNUŞU GERÇEK MİYDİ?.

YOO! TURHAN'IN YÜZÜGÜNDE İLAÇ VARDI. KARDEŞİMLE BİRLİKTE MAL SEVKEDİYORDUK. BU ARADA ÖLÜM TEMASI İLE BİRKAÇ KURUŞ KAZANIRIZ DİYE DÜŞÜNDÜK.

HADİ, İNDİR BENİ!

NEREYE GÖNDERİYORDUNUZ?

43. İSKELE. BU GECE ALTIDA...

LÜTFEN İNDİR BENİ...

ŞİMDİ KARDEŞİM YOLA ÇIKMIŞTIR BİLE.

TURHAN'IN YANINDAKİ DİĞER ADAM OLMALI.

İNDİR BENİ!

FENA OLUYORUM BURADA.

GÖRÜŞÜRÜZ. HOŞÇA KAL DOSTUM...

YÜZÜK BELKİ HÂLÂ TURHAN'IN PARMAĞINDADIR. O DA MORG'TA OLMALI...

AMA MORGA VARDIĞINDA...

CESET ÇALINMIŞ. HEPSİ BU KADAR...

EĞER O KIZI KURTARMAK İSTİYORSAM, İSKELEYE YETİŞMELİYİM.

JONAH! BEN URİH! MORGTAN ARIYORUM. ESASLI BİR HABER YAKALADIM. DUYDUN MU?

FINAL

DAILY BUGLE

25¢

THE PICTURE NEWSPAPER®

Sunny. High in the 70s. | New York, Saturday, Sept. 12, 1981 | Circulation: Five million

Mavi Kaplan`ın son numarası

MORGDAN BİR CESET ÇALINDİ

Morga yapılan baskın sonucu Mavi kaplan adıyla anılan esrarengiz şahıs, vurduğu adamı morgdan çaldı.

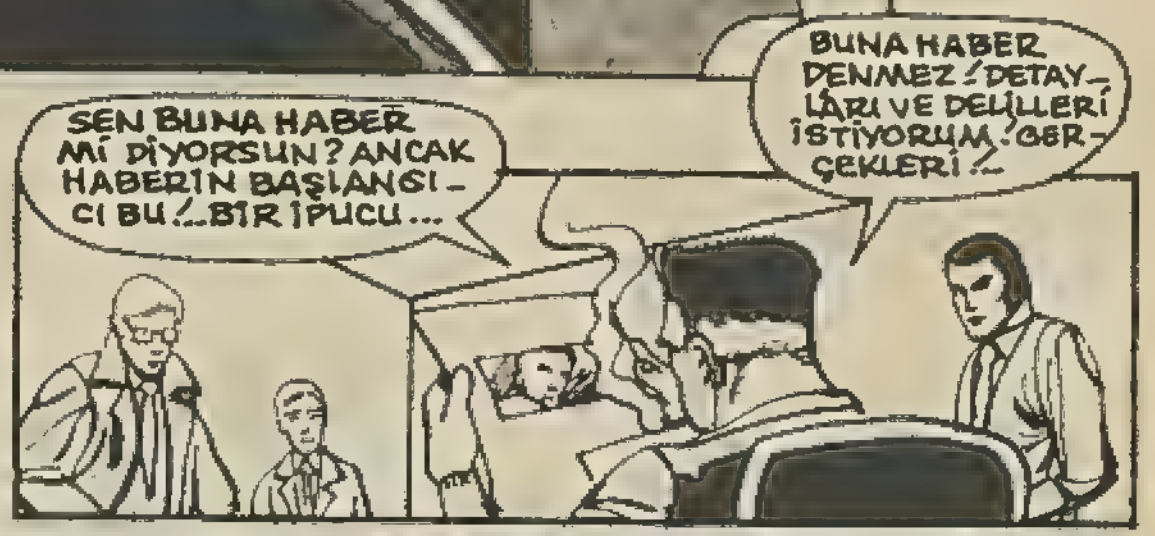

BU ARADA 13. İSKELE.

ABİM NEREDE? ONUNLA BULUŞACAKTIK...

NEYSE, ONA İHTİYACIM YOK.

TALİMATA GÖRE BURAYA GELİP....

-- BU ŞİŞEYİ DENİZE ATACAĞIM. NE KADAR KOLAYMIŞ...

ÖYLE.

KİM?..

YOO!..

ŞİMDİLİK...

ÇOK APTALSIN! AYLARDIR SENİ İZLEDİĞİMİN FARKINDA DEĞİLSİN...

AYNI ZAMANDA ÇOK FANSLISIN. AYAK İŞLERİNE BAKTIĞIN İÇİN. ÖLDÜRMEYE BİLE DEĞMEDİĞİN İÇİN.

O SIRADA NEWYORK VALİSİNİN EV TELEFONU ÇALDI...

ARAYAN, ACİL OLDUĞUNU SÖYLÜYOR.

PEKALÂ... BAĞLAYIN.

ALO, BUYRUN. NASILSINIZ?

İYİYİM VALİ BEY. ADIM, DOKTOR AHTAPOT...

HEMŞERİLERİNİZDEN 5 MİLYONUNU ÖLDÜRECEĞİMİ BİLDİREYİM DEDİM.

POLİS KUVVETLERİNİ BOŞUNA GÖNDERMEYİN. KARARGÂHIM, ASLA TAHMİN EDEMEYECEKLERİ BİR YERDEDİR...

PLANIM BUGÜN SAAT ÜÇ İLE ALTI ARASINDA GERÇEKLEŞTİRECEĞİM.

SUYU MU ZEHİRLEYECEKSİN.

YOO... ÖYLE İLKEL BİR ŞEY YAPMAM.

PARA MI İSTİYORSUN?

NAKİT PARAYI YÜZ DANSÖZLE GÖNDERSENİZ YİNE DE KABUL ETMEM...

BÜTÜN EVRAKLARI-MI HAZIRLA-YACAĞIM.

SİZİ YİNE ARADIĞIMDA 20 MİLYON DO-LARLIK MÜCBV-HERİ HAZIR-LAYIN.

"EMİNİM HAZIRLARSINIZ. YOKSA 8 MİLYON DAHA YOK OLUR ---"

SİZE SU KADARINI AÇIKLAYA-CAĞIM !..

KULLANA-CAĞIM ZEHİR ÇOK ET-KİLİ ...

AYLARDIR BAZI YABAN-CI GÜÇLERLE UĞRAŞIYOR-DUM ...

BİRAZ ÖNCE BEKLE-DİĞİM MAL GELDİ.. ONUNLA UĞRAŞI-YORDUM ...

İYİ GÜNLER VALİ BEY ...

EĞER APTALLIĞINLA BENİ HAYAL KIRIKLIĞINA UĞRATMAMAYDIN, BENİ BULDUĞUN İÇİN ŞİMDİ KUTLARDIM.

MORG'TAKİ KARŞILAŞMAMIZ SANA DERS OLMADI MI? BENİ YENEBİLECEĞİNİ DÜŞÜNMEDİN DEĞİL Mİ?

NEYSE, BOŞVER. BİR ALAYI YOK EDECEK KADAR ZEHİR YUTTUN. AZ SONRA ÖLECEKSİN ZATEN...

O NE? DUVAR ÇATIR DIYOR...

KRAK!

İLK DENEMEDE GAYET BAŞARILIYIM, DEĞİL Mİ? NE DERSİN DOKTOR?

SELAM.

ÖRÜMCEK!..

MAVİ KAPLAN ÖLÜYOR ÖRÜMCEK ADAM! ZEHİRLEDİM ONU. YA ONU KURTARMAYI DENERSİN YA DA BENİMLE DÖVÜŞÜRSÜN.

SEÇİM SENİN!

FAZLA BİR SEÇENEĞİN YOK!..

SENİN İÇİN YOK!

BEN SENİ İŞİNLE BAŞBAŞA BIRAKAYIM. BENİM BAŞKA İŞİM VAR.

BUNLARIN AHTAPOTUN NOTLARI OLDUĞUNA BAHSE GİRERİM ...

O ANDA MAVİ KAPLAN UYANDI ...

BEYNİ İLAÇLIYDI. ÖRÜMCEK ADAMI BU YÜZDEN GÖREMEDİ.

ONU DÜŞMAN SANMIŞTI ...

GEÇEN DEVRE OKULDA BUNA BENZER BİR FORMÜL HAZIRLAMIŞTIK ...

SELAM DOSTUM.

KLEESH

BİRAZ DİKKAT ET! O ŞİŞEYE İHTİYACIMIZ OLABİLİR ...

EVET. ŞİMDİ DE BİRAZ NORAPİRİN ...

DUR! HAYATINI KURTARMAYA ÇALIŞIYORUM

BAZI İNSANLAR KIYMET BİLMİYOR.

WOCK

DELDİĞİM DUVARDAN İÇERİ GİREN SUYUN, BU GÜZEL SALONU DOLDURMASINA BİRKAÇ DAKİKA KALDI ...

ONUN İÇİN BİRAZ YARDIMCI OL!

HALSİZ OLMASAYDIM ZOR YAKALARDIN BENİ...

KAFAN DUMANLI OLDUĞU İÇİN KİMİN İYİ KİMİN KÖTÜ OLDUĞUNU ANLAYAMIYORSUN.

AL BAKALIM, İÇ ŞUNU!..

BAYILDI; AMA NABZI NORMALE DÖNÜYOR!..

SANIRIM KURTULDU!

AZ SONRA.

JONAH! PETER PARKER ARIYOR. BİRİNCİ SAYFAYI BEKLET! ESASLI BİR HABER GETİRİYORUM...

FINAL

DAILY BUGLE

25¢

THE PICTURE NEWSPAPER®

Sunny, High in the 70s. New York, Saturday, Sept. 12, 196 Circulation, Five Million

BEŞ MİLYON KİŞİ ÖLECEK

Doktor Ahtapot şehri kitle katliamı ile tehdit ediyor...

Aldığımız bilgiye göre, uluslararası cani . Dr. Oktavyus 24 saat içinde beş .milyon New York luyu öldüreceğini söylemektedir. Dr. Ahtapot adıyla anılan Ohtavyus, bu sabah ilgilileri arayarak isteklerini bildirdi.

BU ARADA MANHATTAN'DA BİR HASTANEDE ...

GETİRDİĞİN PANZEHİR İŞE YARADI, ÖRÜMCEK - KIZ İYİLEŞECEK ...

HER HALDE BANA, HAYAT KURTARMA MADALYASI TAKARLAR ...

AMA TAHTADAN OLANLARI KABUL ETMEM, DOKTOR.

KÜÇÜK BİR KIZI KURTARA - YIM DERKEN ŞİMDİ BİR KOCA ŞEHİR VAR BA - ŞIMDA ...

VEYA 5 MİLYON KİŞİ ...

5 MİLYON? NEDEN BU RAKKAM?

TABİİ YA ... NASIL DA DÜ - ŞÜNEMEDİM

ÖRÜMCEK ADAM, HIZLA İLERLEMEYE BAŞLAMIŞTI.

BU ARADA GAZETEDE ...

BİR DAKİKA SONRA HARRİ DÜĞMEYE BASINCA MAKİ - NELER ÇALIŞACAK ...

GÜÇLÜ MAKİNE - LER. ONLAR BİZİM SESİMİZ. 5 MİLYO - NA HABER DAĞI - TIYORUZ!..

DAILY BUGLE

GENÇ, YAŞLI, MUTLU, MUT - SUZ, İYİ KÖTÜ HERKESE ...

NEVYORK HALKINA — BİZ ON - LARA BİLGİ DAĞITMAZSAK DÜN YADAN HABERLERİ OLMAZ ...

ONLARI BİZ AYDIN - LATIYORUZ.

ŞU AN BENİM EN MUTLU ANIM.

BAS, HARRİ!

PEKİ PATRON...

HENÜZ DEĞİL...

IMMH!

ÖNCE MU-REKKEBİN İÇİNE BAZI ŞEYLER İLAVE EDECEĞİM...

CİCİ BİR ZEHİR KARIŞIMI. GAZETEYE DOKUNAN HERKESİN DERİSİNİN İÇİNE İŞLEYECEK...

NEVYORK'LULAR HABERLERDE ÖLÜMLERİNİ OKUYACAKLAR...

BEŞ MİLYONUN HEPSİ...

NEE?.

O ZEHİR BENİM AĞIMI DA ETKİLER Mİ?.

UUF!..

UUFF! NE BİÇİM CEVAP BU YAHU!..

BEN MAVİ KAPLAN'A SESSİZ DİYORDUM, AMA SEN...

SEN ESKİDEN GÜZEL KONUŞURDUN.

ŞENİN HESABINI İSKELEDE GÖRMELİYDİM, AHMAK!

"İŞ KARIŞTIRICI AHMAK,, HAH, ŞİMDİ OLDU!..

BURADA OLACAĞIMI NERDEN BİLİN?..

YALNIZCA İNSANIN GÖZÜNDEN ANLAMAM - BAZEN DE O KÜÇÜK BEYNİMİ KULLANIRIM.

CHNG CHNG CHNG CHNG

GÜNDE 5 MİLYON İNSANA HİTAP EDEN BİR TEK DAILY BUGLE GAZETESİ VAR...

SAKIN ALKIŞLAMA OYUNU BANA VER TAMAM..

BU İŞTE PARMAĞIN OLDUĞUNU BİLİYORDUM, DUVAR SÜRÜNGENİ!

ŞİMDİ DE GAZETEME KARIŞIYORSUN! / BU KADARI YETER! / SENİ ASTIRACAĞIM!..

HEY, JONAH! BİRAZCIK DA DOKTOR AHTAPOTA KIZSANA!..

HERKESİN ABONESİNİ İPTAL ETMEYE KALKAN O!..

BELKİ KATLİAM PLANIMI BOZDUN.

AMA SENİ YOK ETME ZEVKİNİ ALAMAZSIN BENDEN!..

SEN VE JONAH BİRLEŞİP...

RESİMLERİME OKATARSINIZ...

AMA HİÇ DE İYİ BİR ATICI DEĞİLSİN DOKTOR.

FUTBOLCU OLAMAZSIN!

AMA AĞIR KAĞIT BOBİNİ BİR HEDEF BULDU.

İMDAT! DÜŞÜYORUM!..

JONAH! BU BÖYLE DEVAM EDEMEZ. İNSANLAR, BENDEN HOŞLANDIĞINI SANACAKLAR...

AMA YANILACAKLAR.

NE KOMİK!..

SENİ BUNUN İÇİN SEVİYORUM JONAH. BÜYÜK ADAMSIN VESSELAM...

HOOP! SENİ YAKALAYAYIM DERKEN, AHTAPOTUN NEREDE OLDUĞUNU UNUTTUM.

HEM AHTAPOT'LA DÖĞÜŞMEK HEM DE SANA HEMŞİRELİK ETMEK KOLAY OLMUYOR...

HEMŞİRELİK ETMEK Mİ?

BEN SANA HEMŞİRELİĞİ GÖSTERİRİM. BIRAK BENİ!..

BEN DE ÖYLE YAPACAĞIM!..

SENİ DİZGİ MAKİNELERİ ARASINA BIRAKAYIM. AHTAPOT GİREMEZ!

KUSURA BAKMA. BİRAZ SERT OLDU.

SENİN CİĞERİNİ SÖKECEĞİM, NAMUSSUZ!

VE ONU KEDİ....

ŞŞŞT! BELKİ YILIN EN İYİ NUMARASINI ÇEKEBİLİRİM...

BENDEN KAÇABİLECEĞİNİZİ Mİ SANIYORSUNUZ?

SAKIN KIPIRDAMA, JONAH!..

APTALLAR! KOLLARIM HER YERE GİRER.

ÇOK DOĞRU!

SHRIK SHRIK

BU SİLİNDİRİN ARASINA BİLE GİRER.

BENİ İLERİ

ÇEKİYORLAR...

KOLLARININ YENİ MODELİ NASIL?

MAKİNEYİ DURDURUYORUM. PESTİLİNİN ÇIKMASINI İSTEMEM!

SENİN GİBİ BİR DEHA HARCANMAMALI...

AMA BÖYLE DÖ-
VÜLMELİ
SWOT

O ANDA 48. İSKELEDE

AHTAPOTUN ZEHİRİ HALA DAMARLARIMDA-BENİ YAVAŞLATIYOR.

AMA BU BENİ DURDURAMAZ

HİÇBİR ŞEY BENİ DURDURAMAZ...

SKRATCH

AHTAPOT'U BULUP HEMEN İŞİNİ BİTİRMELİYİM...

AĞ..Ğ ÖRÜMCEK ADAM, BENİ BURAYA BIRAKMIŞ OLMALI. İŞİN BAŞINDANBERİ PEŞİMİ BIRAKMADI.

AMA BİR DAHA KARIŞAMAYACAK.

DENERSE BAŞKA ÇARE YOK.

KIPIRDAMA!..

TUTUKLUSUN!

ZAVALLI POLİS! ÇOK KORKUYOR. ONU VURABİLİRİM, AMA YALANCI KURŞUNUM BİTTİ.

EĞER TETİĞİ ÇEKERSEM ÖLECEK!..

AMA O, KANUN!?

MERAK ETMEYİN!

POLİSLE DÖ-GÜŞMEM BEN!

BELKİ FARKINDA DEĞİLSİ-NİZ, AMA İKİMİZ DE AYNI TARAFTANIZ.

SEN ONU HAKİME ANLAT!..

ANLATACAĞIM AMA O DA İNANMA-YACAK.

ŞÜPHEN OLMASIN!

BELKİ DE SENİ ÖMÜR BOYU HAPSE MAHKUM EDER...

OLA-BİLİR.

AMA HAPİ-SANELERDE BİR ÇOK....

--SUÇLU VARDIR. EVET, BİR SÜRÜ...

--SUÇLU VARDIR.

FINAL ★★★

DAILY BUGLE 25¢

THE PICTURE NEWSPAPER

Sunny High in the 70s | New York, Saturday, Sept. 12, 1981 | Circulation Five million

YAYIN MÜDÜRÜ ŞEHRİ KURTARDI

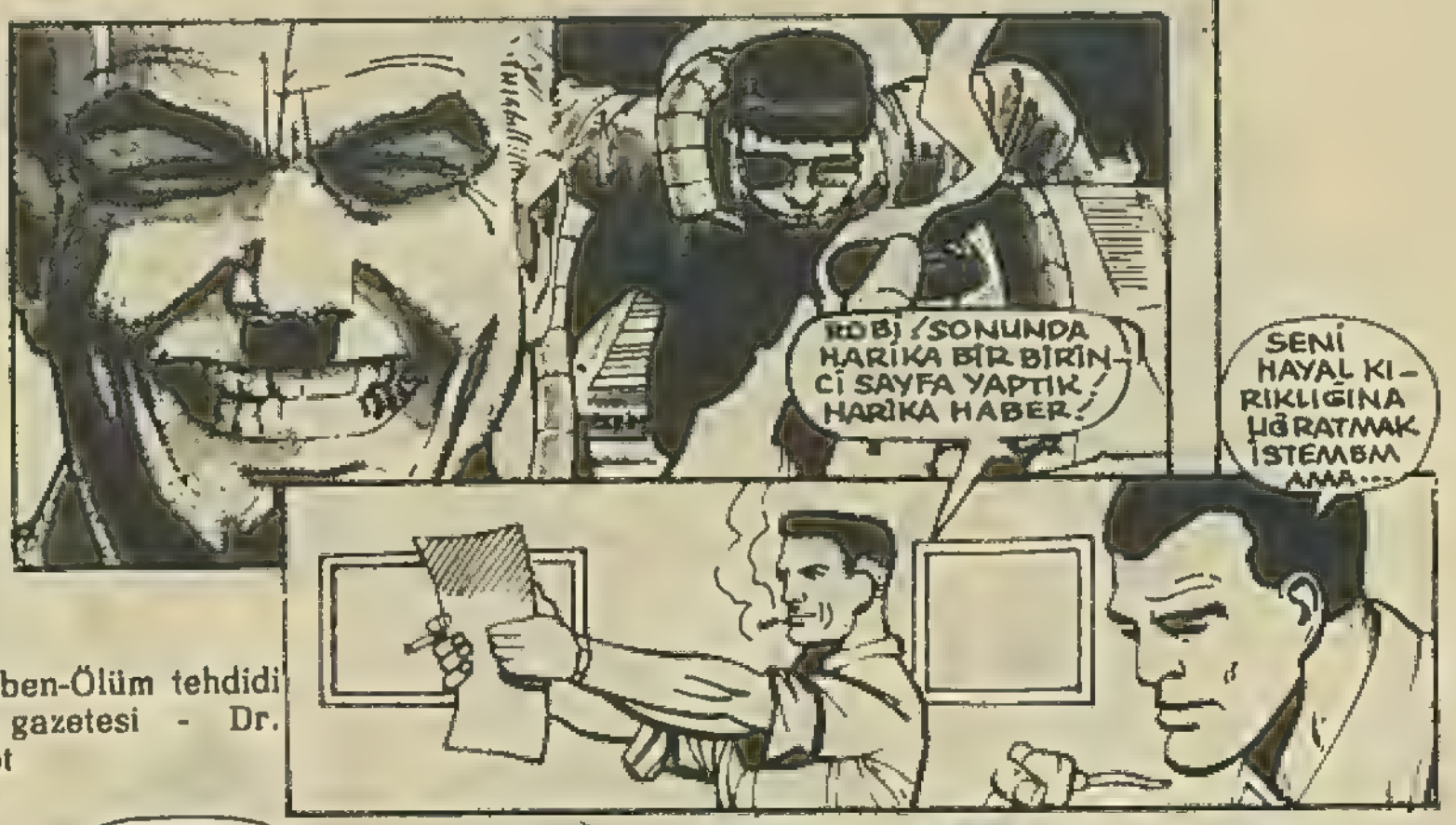

Bugün ben-Ölüm tehdidi
Bugle gazetesi - Dr.
Antapot

FINAL ★★★ DAILY BUGLE 25¢

THE PICTURE NEWSPAPER®

Sunny, Higher the 70s. New York, Saturday, Sept. 12, 19[illegible] Circulation: Five million!

Örümcek Adam, baş belasımı Yoksa, büyük tehlikemi ?

Jonah Tameson: bu daha ne kadar devam edecek, New York yetkilileri bu suçluyu ne kadar görmemezlikten gelecek?

BU MACERANIN SONU

Selâm,

Size sevindirici bir haber vermek istiyoruz; Ötedenberi sık gelen bir isteği gerçekleştir - miş bulunuyoruz.

İstek genellikle şöyle:

a- Bazı sayıları bulup alamadık, yeniden basamazmısınız?

b- Acaba derginin sayfalarını çoğaltamaz mısınız?

İşte! bu istekleri değerlendiren yayınevimiz, Haziran - Temmuz - Ağustos ve Eylül ay - larında Örümcek Adam ve Süpermen dergilerinin normal yayınları yanısıra; bu dergilerin ciltlerini de yayınlayacaktır.

Sevgiyle duyururuz.

Ciltlerin yayın proğramı şöyle:

ÖRÜMCEK ADAM	1.Cilt	-	7 Haziran Cuma
ÖRÜMCEK ADAM	2.Cilt	-	5 Temmuz Cuma
ÖRÜMCEK ADAM	3.Cilt	-	9 Ağustos Cuma
ÖRÜMCEK ADAM	4.Cilt	-	6 Eylül Cuma
SÜPERMEN	1.Cilt	-	14 Haziran Cuma
SÜPERMEN	2.Cilt	-	12 Temmuz Cuma
SÜPERMEN	3.Cilt	-	16 Ağustos Cuma
SÜPERMEN	4.Cilt	-	13 Eylül Cuma

BOŞUNA DEĞİLMİŞ...

DENİZALTI PRENSİ...

--NAMOR, ATLANTİS'İ TEHDİT EDEN ÖLDÜRÜCÜ TOKSİNLERE KARŞI, ŞİFA YOLU ARIYORDU.

BİKİNİ ADASI ÇEVRESİNİ VE ORADAKİ BATIK GEMİLERİ ARAŞTIRIRKEN ANİDEN BİR DENİZ DEPREMİ, ONU BİNKAZIN ARASINA SIKIŞTIRMIŞTI...

NE YAZIK Kİ BU DEPREM, TESADÜFİ DEĞİLDİ. AŞAĞIDAKİ KIRMIZI DERİLİ ADAMIN MARİFETİYDİ...

BANA BAK NAMOR!.. VE KENDİ ÖLÜMÜNÜ GÖR!

BENİ İYİ DİNLE VE KATİLİNİN ADINI ÖĞREN!..

AÇ HAYVANLARIM İŞİNİ BİTİRDİĞİ ZAMAN, YIRTICI BALIĞIN İLK KURBANI...

...OLDUĞUNU ANLAYACAKSIN!..

NAMOR, TONLARCA ÇELİK VE MERCAN YIĞININ ALTINDAN KURTULMAYA ÇALIŞIYORDU...

BÜTÜN GÜCÜNÜ KULLANIYORDU...

BU ARADA ÖLDÜRÜCÜ BALIKLAR, GİDEREK ETRAFINI SARIYORDU...

NAMOR'UN DAMARLARINDAN SIZAN KANI HİSSETMİŞLERDİ...

AKBABALAR GİBİ ONU DİDİKLEMEYE GELİYORLARDI...

EFENDİLERİ İSE DİŞLERİNİ BİLİYOR VE İŞTAHLA BEKLİYORDU...

HAYVANLARIM SENİ YEMEĞE BAŞLAYACAK

AMA ASIL ZİYAFET BANA AYRILACAK, NAMOR.

ASLA!..

NAMOR'UN ELİNDE GÜÇ OLDUĞU SÜRECE HAYIR!..

BUÇELİĞİ UN UFAK EDEBİLDİĞİM SÜRECE BU OLMAYACAK!..

SENİNLE ARAMIZDA DUVAR OLMASI DA ÖNEMLİ DEĞİL..!

İNCELEN ÇELİK, NAMOR'UN YUMRUKLARINA DAYANAMADI.

ÖLDÜRÜCÜ BALIKLAR PRENS NAMOR'U DİŞLEMEYE BAŞLAMIŞLARDI...

DENİZ ALTI PRENSİ, GEMİNİN ALTINA DOĞRU İNERKEN VÜCUDUNDAN AKAN KANLAR, SOĞUK PASİFİK SULARINA KARIŞIYORDU...

AŞAĞI YUKARI KIRK YIL ÖNCE BU GEMİ, ATOM BOMBASI DENEMESİNDEN NASİBİNİ ALAN BİR ÇOK GEMİDEN BİRİYDİ...

SAVAŞIN KORKUNÇLUĞUNU ANITLAŞTIRAN BİR ABİDEYDİ SANKİ BU GEMİ...

BU GEMİLER, ONLARI İNŞA EDENLER TARAFINDAN TÜM TEÇHİZAT BATIRILMIŞLARDI.

İŞTE, SAVAŞIN BİR AZİZLİĞİ DAHA...

BALIKLAR HÂLÂ GELİYOR!..

ÖLDÜRMEKTEN BAŞKA AMAÇLARI YOK...

AMA NAMOR, ONLARA ASLA YEM OLMAYACAK!..

DENİZ ALTI PRENSİNİN NE OLDUĞUNU GÖSTERECEĞİM ONLARA!

EMİRLERİME UYMUYORLAR!..

YIRTICI BALIĞIN ETKİSİNDELER!..

NİÇİN BENİ ÖLDÜRMEK İSTİYOR?

BU ARAŞTIRMAYA BAŞLADIĞIMDANBERİ BENİ İZLİYOR...

GÖREV? HAH!..

HEPSİ DE O AMFİBİAN KROPT YÜZÜNDEN!

SAÇMALIK! NE BUDALAYIM BEN!..

ÜLKEMİZİ SARAN O FIRTINA YÜZÜNDEN HERKES YATAĞA DÜŞTÜ. BENİM ONLARA ŞİFA BULMAMI İSTEDİLER.

HENRİ KROPT, BU ŞİFANIN, BİKİNİ ADASI CİVARINDA BATAN BİR GEMİDE OLDUĞUNU SÖYLEDİ...

"HALKIMI KURTARMAK İÇİN BİR ÜMİT VAR DİYE TAM SEVİNİYORDUM Kİ, ÖNÜME HESAPTA OLMAYAN BİR SÜRÜ ENGELLER ÇIKTI..."

"ÖNCE TORPİL BALIĞININ SALDIRISINA UĞRADIM. TAM ONDAN KURTULDUM DERKEN BU KEZ DE BALIKADAMLA KARŞILAŞTIM. ŞANS VE GÜCÜMÜN YARDIMI...."

"...İLE BALIKADAMI DA YENDİM... AMA BU KEZ DE BU YARATIKLA... YIRTICI BALIK'LA KARŞILAŞTIM..."

DÜŞMANIMDAN KAÇIP, BU BATIK GEMİNİN İÇİNE SAKLANDIM. BENİM İÇİN ÇOK ONUR KIRICI BİR ŞEY...

AMA ATLANTİS'İ KURTARDIKTAN SONRA GERİ DÖNECEĞİM, YIRTICI BALIK!

VE BAŞLATTIĞIN BU İŞİ BİTİRECEĞİM!

ŞU ANDA TEK DÜŞÜNCEM, ATLANTİS!

ONUN KURTULMASI, TEK AMACIM...

ULU TANRIM! BU OLABİLİR Mİ?.. OLAMAZ!..

KROFT'UN TARİF ETTİĞİ GİBİ. İŞTE!.. UFAK BİR KAPI VAR!

TANRIM BANA YOL GÖSTERDİ!..

YILLARDIR SU ALTINDA KALAN KUTUNUN ÜZERİ MERCAN KAPLIYDI, AMA YAZILAR OKUNUYORDU...

NAMOR, HAYATINDA HİÇ BU KADAR MUTLU OLMAMIŞTI. YÜZÜ GÜLDÜ...

ŞU ANDA HİSSETTİKLERİNİ ANLATABİLECEK KELİME BULMASI İMKANSIZDI...

EVET, ŞİŞE BU! ATLANTİS'İ KURTARACAK ŞİŞE BU!..

MUCİZE GERÇEKLEŞİRSE YERYÜZÜNDEKİ İNSANLARINA KİN DUYMAM ARTIK!

ARTIK DÖNÜŞÜMÜ HİÇBİR ŞEY GECİKTİREMEZ!..

BU SERUMU İŞE YARATMAK İÇİN KROFT, TÜM MAHARETİNİ ORTAYA KOYMALI...

HALKIMA, ARKADAŞLARIMA HAYAT VERMELİ!

YAŞASIN KRAL!

AMA...

KAÇMAYA ÇALIŞIYORSUN HA!..

TEK KAÇIŞ YOLUN ÖLÜM DÜNYASI!

SEN!

ÇEKİL YOLUMDAN APTAL! SENİNLE SAVAŞACAK ZAMANIM YOK.

TEK DÜŞÜNCEM HALKIMI KURTARMAK...

TEK DÜŞÜNCEN KENDİ HAYATIN OLMALI, KÖPEK!..

ÇÜNKÜ AZ SONRA ÖLECEKSİN!..

DEMEK SAVAŞA ZORLUYORSUN...

TAT BAKALIM İNTİKAM PRENSİNİN GÜCÜNÜ!

ASİL KANLI PRENSİ NE İNSAN NE HAYVAN YENEBİLİR...

YIRTICI BALIK, NAMOR'A TISLAMAKLA YETİNMİŞTİ...

HAKAT SONRA AĞZINI İŞTAHLI BİR BEKLEYİŞ İÇİNDE AÇAN YIRTICI BALIK ...

-- NAMOR'A TEKRAR SALDIRDI --

KANIN, NAMOR! KANIN VE ETİN BENİM OLMALI !..

SİVRİ TIRNAKLARIYLE NAMOR'UN GÖĞSÜNÜ YIRTTI. DENİZ KANA BOYANDI --

NAMOR BİR AN İÇİN ŞAŞIRDI ...

YIRTICI BALIK, ARTIK SABRI BOZARAK YEMEĞİNİN ÜSTÜNE ATLADI --

GÜNLERDİR ARZULADIĞI ET ARTIK ONUN OLACAKTI. BU BALIK ADAMIN ETLERİNİ İYİCE SIYIRIP KEMİKLERİNİ OKYANUSA GÖMECEKTİ.

YIRTICI BALIK İŞİNİ BİTİRİNCE NAMOR ARTIK OLMAYACAKTI. SANKİ HİÇ YAŞAMAMIŞ GİBİ ...

GEBEEER!

GÖĞSÜ ÇOK ACIYORDU DENİZ ALTI PRENSİ NAMOR'UN. AMA DİRENMEYE ÇALIŞTI ...

EVET NAMOR. ARTIK ÖLEÇEKSİN!

ŞİMDİ!

NAMOR'UN DERİSİ ÜÇÜNCÜ KEZ YIRTILIYORDU, YIRTICI BALIĞIN PENÇELERİ GİDEREK DAHA DERİNE İŞLİYORDU. DENİZ KIRMIZIYA...

-BOYANMIŞTI. NAMOR'UN KOLLARI YANA DÜŞMÜŞTÜ...

YIRTICI BALIK, BAŞARISINDAN MEMNUN BİR HALDE BİR AN AVINI BIRAKTI...

FAKAT O SIRADA NAMOR, YIRTICI BALIĞA ESASLI BİR TEKME ATTI. BALIK ADAM, OKYANUSUN DİBİNİ BOYLADI...

NAMOR SIRAPAN BİRİ DEĞİLDİ. O GERÇEK VE ASİL BİR DENİZ ALTI PRENSİ İDİ...

DÜŞMANINA SON NEFESİNİ VERDİRMEDEN SAVAŞI HİÇBİR ZAMAN BIRAKMAMIŞTI...

NAMOR'UN KASLARI GERİLDİ, YUMRUKLARI ŞIKILDI VE BÜTÜN GÜCÜ İLE RAKİBİNE VURDU...

YIRTICI BALIK, BU SALDIRI KARŞISINDA ŞOK OLMUŞTU.

DİNLE YIRTICI BALIK! BEN KONUŞURKEN DİNLEYECEKSİN.

SENDEN CEVAP BEKLİYORUM!

NEDEN BALIK ADAM? NEDEN BANA SALDIRDIN?

SENİNLE DAHA ÖNCE HİÇ KARŞILAŞMADIK.

DOĞRU, DENİZ KÖPEĞİ! SENİNLE KARŞILAŞMADIK. AMA BENİ YAPANLAR, DÜŞÜN - CEMİ ----

...YOĞURANLARLA SAVAŞTIN VE ONLARI YENDİN.

DÜŞÜN KÖPEK!.. DR. DORKAS VE KÖPEK BALIĞI İLE YAPTIĞIN SAVAŞI DÜŞÜN. BALIK ADAMLAR ÜRETMEK İÇİN YAPTIKLARI DENEYLERİ DÜŞÜN ---

"SEN ÖRÜMCEK ADAMLA BİRLİKTE KAÇARKEN---"

ONLARLA SAVAŞMIŞ VE TÜM SU ALTI ÜSLERİNİ MAHVETMİŞTİN.

"..O ÖLDÜRÜCÜ PATLAMAYA MARUZ KALAN BALIKLARDAN BİRİ DE BENDİM. BUNU HATIRLADIN MI?.."

BWAM!

BALIK ADAM ÜRETMEK İÇİN YAPILAN MAKİNE YOK OLMUŞTU, AMA RADYASYON DEVAM EDİYORDU.

"BEN RADYASYON DALGALARININ İÇİNDEYDİM. TÜM GÜCÜNÜ ALMIŞTIM---"

İŞİS TAMAMEN YOK OLDUKTAN SONRA BİLE RADYASYON KAYBOLMAMIŞTI---

"DİĞER BALIKLARI ETKİLERKEN BEN DEĞİŞİYORDUM-"

"VÜCUDUM ŞEKİL DEĞİŞTİRİRKEN ZEKÂM DA GELİŞİYORDU. EVET, BEN DE DİĞERLERİ GİBİ BALIK ADAMDIM ARTIK... AMA AKILLIYDIM VE NEFRET DOLUYDUM..."

"DİĞER BALIK ADAMLAR, SENİ MAHVETMEK İÇİN YARATILMIŞLARDI. BEN DE AYNI GÜDÜ İÇİNDEYDİM."

"SENİ BULUP ÖLDÜRMEYE YEMİN ETTİM. BENİM YARATILMAMA NEDEN OLANLAR, SONUNDA EMELLERİNE KAVUŞACAKTI."

"BU ARADA DİĞER BALIKLARI DA RADYASYON ALANINA SOKTUM. ÇOK KISA BİR ZAMANDA, KENDİ...."

"...BALIK ORDUMU YARATMIŞ OLDUM."

BİR TEK AMACIM VARDI, DENİZ KÖPEĞİ!.. DAMARLARINDAKİ KANI BOŞALTMAK...

BUNU ASLA BAŞARAMAYACAKSIN!

NAMOR NEFES ALDIĞI SÜRECE...

VE ETİNİ ORDUMA YEDİRMEK İSTİYORDUM!

...BU ASİL KANI TAŞIDIĞI SÜRECE HAYIR!..

ARTIK ASİL KAN TAŞIMAYACAKSIN!

HAYDİ ARSLANLARIM! SALDIRMA ZAMANI GELDİ! HÜCUM!...

BİR ANDA DENİZ, AKLA HAYALE GELMEDİK CANLILARLA DOLUP TAŞMAYA BAŞLADI - KİMİ İNSANA KİMİ BALIĞA BENZİYORDU. AMA HEPSİ DE ÖLDÜRMEK AMACI İLE YAKLAŞIYORDU...

YOK EDİN ONU ARSLANLARIM!..

TANRI AŞKINA!

BU KEZ ÖLÜMDEN KURTULUŞ YOK - SAYILARI ÇOK FAZLA!..

BİR TEK ÇAREM KALIYOR!..

KAÇMAK!..

ŞU ANDA YALNIZCA ATLANTİS'İ DÜŞÜNMELİYİM.

KUTSAL ÜLKEMİN YARARI İÇİN YIRTICI BALIĞA YEM OLMAMAM GEREKİYOR...

BENİ GEÇİKTİRMEMELİ OL

HALKIMI KURTARACAK İKSİRİ BULDUKTAN SONRA ŞEREFSİZ BİR ÖLÜM NEDENİYLE...

..ONU KAYBETMEK ÇOK ACI BİR ŞEY OLUR.

ÖLÜMÜNE BÜTÜN DENİZ, KAHKAHALARLA GÜLECEK, DENİZ KÖPEĞİ!

ÇÜNKÜ NE BENDEN NE DE ORDUMDAN KAÇAMAYACAKSIN.

SENİNLE İŞİMİZ BİTTİĞİ ZAMAN NAMOR, SIRA ATLANTİS'TE YAŞAYAN HALKINA GELECEK! TAMAM MI!..

BENİ KIŞKIRTMAYA ÇALIŞIYORSUN!.. SAVAŞMAMI İSTİYORSUN!..

AMA ŞU ANDA ŞEREFİM VE GURURUM, İKİNCİ PLANDA!..

İNTİKAM PRENSİ, DAHA ÖNCE HİÇBİR SAVAŞTAN KAÇMAMIŞTIR!..

AMA BU KEZ MECBUR...

ÇÜNKÜ ATLANTİS YAŞAMALI

GÖĞSÜ ÇOK ACIYORDU, AMA DENİZ ALTI PRENSİ NAMOR, YÜZMEYE DEVAM ETTİ...

AĞRIM ÇOK FAZLA. ONU ANLATMAMA İMKAN YOK!

AMA İLERDE TORPİDO BÖLÜMÜ VAR. EĞER HÂLÂ ÇALIŞIYORSA...

EVET, EVET... KONTROLLER HENÜZ MERCANLARLA KAPLANMAMIŞ.

NAMOR GÖZ AÇIP KAPAYINCAYA KADAR, BATIK SAVAŞ GEMİSİNİN MAKİNE DAİRESİNE GİRMEYİ BAŞARMIŞTI...

DAR SİLİNDİRİN İÇİNE GİREREK KAPAĞINI DA KAPATMAYI BAŞARMIŞTI...

SONRA DA FÜNYEYİ ATEŞLEDİ...

SONRA...

YAŞASIN KRAL!..

BARROOM!

NAMOR, BATIK GEMİLERİN ARASINDAN KAÇMAYI BAŞARDI...

ACISI GİDEREK ÇOĞALIYORDU. AMA ATLANTİS'E DOĞRU YÜZMESİNE DEVAM EDİYORDU...

EVİNE DOĞRU YÜZÜYORDU.

BU ARADA YIRTICI BALIK, ONU NEFRETLE İZLİYORDU.

NAMOR'UN ZORLU BİR RAKİP OLDUĞUNU DÜŞÜNÜYORDU...

NAMOR GERÇEKTEN DE ZORLU BİR RAKİPTİ...

AMA BU, YIRTICI BALIĞIN İŞTAHINI DAHA DA KABARTIYORDU...

NAMOR, OKYANUS DALGALARINI YARA YARA SÜRATLE YUKARI DOĞRU YÜZÜYORDU...

YÜZEYE ÇIKTIKÇA YARALARI ZONKLUYORDU.

BÜYÜK ALLAHIM! NELER OLUYOR ÖYLE?..

BENDEN KAÇAMAZSIN DENİZ KÖPEĞİ!..

ETİNİ KEMİĞİNDEN AYIRACAĞIM SENİN!..

DÖĞÜŞECEK HALİN KALMAMIŞ!

BOŞUNA DEBELENME DE....

..ÖLÜMÜN KOLAY OLSUN!..

BENİ ANLAYAMAMIŞSIN, YIRTICI BALIK!

BU DA SENİN SONUN OLACAK!..

NAMOR'U YERE DEVİREBİLİRSİN....

--AMA SON NEFESİNİ ALANA KADAR YENİLMİŞ SAYAMAZSIN!

DENİZLER ALABORA OLMUŞTU... BALIKLAR KORKTULAR. HEPSİ DE YEMLERİNİ BAŞKA BAŞKA YERDE ARAMAYA BAŞLADILAR.

ÖLÜMÜNE DOĞÜŞECEĞİZ NAMOR! ÖNCE ŞU ELİNDEKİ KIYMETLİ ŞİŞEYİ ALIP....

--OKYANUSUN DİBİNE GÖNDERELİM...

BU VAHŞET SAHNESİNDE SAĞ KALMAK MÜMKÜN DEĞİLDİ...

HAYIR! YAPAMAZSIN!

EĞER HALKINI KURTARMAK İSTERSEN BENİ İZLE!

TAHMİN ETTİ - ĞİM GİBİ BURA - YA GELİYOR!

BAŞINDAN - BERİ ONUN İÇİN HAZIRLA - DIĞIM TUZAĞA DÜŞECEK!..

YAKLAŞIYOR - İŞTE, ŞİM - Dİ TAM....

-ZAMANI!

EVET!.. ŞİMDİ OLMALI!

YIRTICI BALIK, BİR KEZ DAHA GEMİ Yİ BAŞIMA YIKIYOR!

AMA BU KEZ PLANLARI SUYA DÜŞE - CEK...

NAMDR BİR ÇOCUK, ÇARESİZ BİR KUR - BAN DEĞİL - DİR!..

REEAKK

ASİL KANLI BİR PRENS - TİR O!..

KİMSE BUNU İNKAR EDEMEZ!

BLEEAAM

HAİN! ARTIK KÖ - TÜLÜK YAPAMA - YACAKSIN!..

ARTIK OYUN BİTTİ!..

SSASSH

ŞİŞE VE SE - RUM BENİM OLMALI!..

SENİ ÖLDÜR - MEM GEREK - SE BİLE...

AMA BANA GEREKEN SADECE BU! ONUN İÇİN GİDİYORUM...

SANA GELİNCE... ŞİMDİ DENİZİ SULAYAN, SENİN KANIN!

VE AÇ HAYVANLARIN SANA GELİYOR!..

HOŞÇAKAL YIRTICI BALIK! LAYIĞINI BULDUN...

HAYIIR!.. DURUN! SİZE EMREDİYORUM!

YAK-LAŞMA-YIN!

SEYAAGGHH!!

Kimse beni durduramaz...

NERE-YE GİDİ-YOR-SUN?

NE OLDU? BENİ GÖRDÜĞÜNE ŞE-VİNMEDİN Mİ?

AAH!

OO, ANLIYORUM. UTANIYORSUN...

BELKİ YANGIN MERDİVE-NİNDEN KAÇARIM...

FAKAT BURUN ARTÜR, KAÇMAYA HAZIRLANIRKEN.

ÖRÜMCEK ADAM YAPIŞMA YETENE-ĞİNİ KULLANARAK-

...ONU DURDURDU...

WHUMP

TELAŞ-LANMA BURUN.

SENİ İNCİTME-YECEĞİM

SENİ KOBRA VE TARANTU-LA'DAN BEN KURTARMA-DIM MI?

YALNIZCA SENİ GÖRMEK İSTEDİM. BELKİ BANA Bİ-RAZ BİLGİ VERİRSİN.

TABİİ... NE ÖĞREN-MEK İSTİ-YORSUN

SON GÜNLERDE SORUN ÇIKARAN BİR HOB CİN VAR. ONUN HAKKINDA NE BİLİYORSUN?

ŞAKA MI BU? HOB CİN BİRKAÇ GÜN ÖNCE NALLARI DİKTİ. SEN DE ORADAYDIN...

ÖLEN LEFTİ DONOVAN'DI. HOB CİN'İN KIYAFETİNDEYDİ. ONUN GERÇEK HOB CİN OLDUĞUNU....

..SANMIYORUM. GERÇEK HOB CİN ORTALARDA DOLAŞIYORDUR. GENE GELECEKTİR...

ZAMANINI BİLMEK İSTERİM.

BİLMİYORUM. SANA YARDIM EDEMEM!

BELKİ GERÇEĞİ SÖYLÜYORSUN, BURUN, AMA...

-SENİN KULAKLARIN DA BURNUN KADAR BÜYÜKTÜR. HER HALDE BİR ŞEYLER DUYAR VE İLETİRSİN...

HEY!

UÇTU GİTTİ!

BEN DE BENİM PEŞİMDE SANDIM.

UMARIM, SIÇRARKEN HAZİNEME ZARAR VERMEMİŞTİR...

YOO! KİLİT YE-RİNDE. BİR ŞEY OLMAMIŞ...

TAM PARA MAKİNEMİN ÜS-TÜNDE ATLAYIP SIÇRARKEN MAHVOLACAKTIM. NEYSE Kİ VARLI-ĞINI BİLMİ-YORDU...

ÖĞRENSEYDİ HER ŞEY BERBAT OLURDU.

BİRAZ SONRA.

BURUN, YALAN SÖYLEYEMEYECEK KADAR KORKTU. KEŞKE TANIDIĞIM BAŞKA MUHBİR-LER OLSAYDI...

NE YAZIK Kİ NORTON GİBİLERE AN-CAK YAKALANDIKLARI ZAMAN RASTLIYORUM.

KARA KEDİ'NİN DE MASRAFLARININ BELEDİYE TARAFIN-DAN KARŞILANACA-ĞINI BİLSEYDİM....

--FAZ-LA PARA KAZAN-MAK İÇİN ÖĞRET-MENLİĞİ BIRAK-MAZDIM

TABİİ, TEK DÜŞÜN-CEM FELİSİA'NIN MASRAFLARI DE-ĞİLDİ. ARTIK....

-DÜNYAYI TANIYIP TECRÜBE SAHİBİ OLMANIN ZAMANI GELDİ.

GEL BAKALIM. ÖNEMLİ BİR RAN-DEVUMUZ VAR.

AZ SONRA KARANLIK BİR SOKAKTA...

ELBİSE DEĞİŞMEK İÇİN İDEAL BİR YER DEĞİL, AMA HİÇ DEĞİLSE KİMSE UĞRAMAZ.

GÜNLÜK GİYSİLERİNİ GİYİNCE TEKRAR PETER PARKER OLDU...

SONRA...

SELAM. TELAŞLANMAYIN. BEN TEFTİŞ İÇİN GELDİM...

TEFTİŞ Mİ?..

EVET, ÖYLESİZ TEMİZ ÇIKTINIZ...

MUTFAKTAN BİRAZ ÖTEDE...

OO!.. GÜZELLER GÜZELİ MAY PARKER'LE GÖZ KAMAŞTIRICI ANNA VATSON, MASAMA OTURMUŞLAR...

SENİ ÇAPKIN.

SELAM.

YENGEME İYİ BAKIYOR MUSUN ANNA?..

EVET PETER. SEN DE İYİ GÖRÜNÜYORSUN...

EVET. ÇOK İYİSİN PETER!..

YENGEME ÖĞRETMENLİĞİ BIRAKTIĞIMI SÖYLEMEMİN SIRASI DEĞİL...

NE ISMARLAYACAĞIZ ŞİMDİ?

ÜÇ PORSİYON IZGARA ET ISMARLAMIŞLARDI...

..EVET. İKİ ÇAY BİR KAHVE... HEMEN GETİRİYORUM EFENDİM.

BİR YERE Mİ GİDECEKTİNİZ?

YOO... ŞEY... ASLINDA SİNEMAYA GİTMEK İSTİYORDUK, AMA..

FLORİDA'YA DÖNMEDEN BİR ARAYA GELEBİLDİĞİMİZE ÇOK SEVİNDİM...

BU ARADA HERKES, MERİ CEYN'LE BENİ BİR ARAYA GETİRMEK İÇİN PLAN KURUYOR...

ASLINDA ÇÖPÇATANLIK YAPMAYAN BİR TEK SİZ KALDINIZ...

ŞEY...

SELAM ÇOCUKLAR.

KIRMIZI GÜZELLE İYİ VAKİT GEÇİRDİK. SİZİN PROGRAMINIZA KATILABİLİR MİYİZ?

KIRMIZI GÜZEL Mİ?

ŞEY.. YİNE KARŞILAŞTIK. YENGENİN ARKADAŞI, ÇOK TATLI BİRİ, PETER...

ÖYLEDİR, MERİ CEYN...

ŞEY.. ÖHÖ... TATLI İSTEYEN?..

SONUNDA.

BİZE KIZMADIN YA?

BU TATLI BAYANLARA NASIL KIZABİLİRİM?

KİMİNLE ÇIKTIN SAHNEYE NATAN?

OH, ANLATAZIM.

OLMAZ YENGE! BEN IŞ-MARLIYORUM.

EMİN MİSİN?

AR-TIK BÜ-YÜ-DÜM.

EVET, BÜYÜDÜN. EMRİVAKİ İÇİN ÖZÜR DİLERİZ, AMA...

-MERİ CEYN İLE HEP İYİ BİR ÇİFT OLACAĞINIZI DÜŞÜNDÜM...

OYSA, BENZER HİÇBİR YANI-MIZ YOK...

SANDIĞINDAN DA ÇOK VAR PETER. İKİNİZ DE ÇOK ŞEY KAY-BETTİ-NİZ.

?!?

DIŞARDA.

İYİ EĞLEN-CELER.

GÖRÜ-ŞÜRÜZ KAPLAN.

YENGEME NE DEMEK İSTEDİĞİNİ SORARDIM, AMA MERİ CEYN'İN YANINDA SOR-MAYA ÇEKİNDİM. NE DEMEKTİ?

"İKİNİZ DE ÇOK ŞEY KAYBETTİNİZ," DEDİ. NE DEMEK?..

SABAH OLMAK ÜZEREY-Dİ. AMA BURAYA PEK GÜNEŞ IŞIĞI GİRMEZDİ.

BRUKLİN'İN BU TARAFINDA GRİ VE KARA BİNALARDAN BAŞKA BİR ŞEY YOKTU--

BURADA GARİP ADAMLAR, HİÇ DİKKA-Tİ ÇEKMEZLERDİ...

BUNU VERİP PARAMI ALDIK-TAN SONRA DA-HA GÜVENLİ BİR İKLİME YOLLANMALI.

İNŞALLAH KİM-SE İZLEMİ-YORDUR. YA-KALANMAK İSTEMEM.

BURUN NORTON, GÖLGELERDE İLERLİYORDU

ARASIRA DÖNÜP ARKASINA BAKIYORDU

SONUNDA---

NEYSE. KİMSE YOK---

ÇOK NORMAL. BURADA ESKİ VE TERKEDİLMİŞ BİNALAR VAR SADECE---

BAŞKA BİR ŞEY YOK.

ETRAFTA İNSAN OLMAYINCA İZLENİP İZLENMEDİĞİMİ HEMEN ANLARIM.

BURUN'UN BENİ İLGİNÇ BİR YERE GETİRECEĞİNİ BİLİYORDUM.

ŞAPKASINA TELSİZ YERLEŞTİRMEKLE ÇOK İYİ ETTİM.

EVİNDEN BURNUNU ÇIKARIR ÇIKARMAZ ÖRÜMCEK HİSLERİM, TELSİZİN SİNYALLERİNİ ALMAYA BAŞLADI---

FAKAT ÖRÜMCEK ADAM, SİNYALLERE ÖYLESİNE DALMIŞTI Kİ--

--DAMDA BİRİNİN OLDUĞUNU HİÇ FARKETMEDİ---

BENİM! NORTON! AÇIN!..

İZLENME-DİN, DEĞİL Mİ?..

NE SANDIN, ENAYİ MİYİM?

SUS VE İÇERİ GİR!

SLAM!

TAMAM NORTON

VER BA-KALIM.

BU SEFER NEYE BULAŞ-TIN? ÇALINMIŞ EŞYALARI SAT-MA OPERASYO-NU MU, NOR-TON?

DURUN BİR DAKİKA... PEŞİN PARA OLARAK ANLAŞMIŞTIK...

AĞLA-MA NOR-TON.

PARANI ALACAKSIN. MERAK ETME - HEPSİ HAZIR, NORTON.

O ZAMAN BU BEBEK SİZİN...

ŞİMDİ KAYBOL VE GELDİĞİN YERE DÖN, NORTON!

TA-MAM. GİDİYO-RUZ...

İLGİNÇ BİR DU-RUM. O KUTUNUN İÇİNDE NE OLDUĞU-NU BİLMEM, AMA TROMBON OLMA-DIĞINA EMİ-NİM...

ÖRÜMCEK HİSLERİM TİTREMEYE BAŞLADI... BURADA KALIP DURUMU İZ-LEMELİYİM. NORTON NASIL OLSA ÇANTA-DA KEKLİK.

DEDİ-ĞİM GİBİ...

ZIRHLI ARABA TAM 3.30 DA BURADAN GEÇECEK...

İŞTE, BUNU O ZAMAN KULLANA-CAĞIZ!...

OO! BU İŞ SOYGUN GİBİ KOK-MAYA BAŞLADI...

PETER PARKER İÇİN HARİKA HA-BER FOTOĞRAF-LARI ÇIKAR.

OTOMATİK KAMERAMIZI HA-ZIRLAYALIM VE...

THWIP

...PLANLARA YA-KINDAN BİR GÖZ ATALIM...

ÖRÜMCEK MAKİNESİNİ ÇALIŞTIRINCA...

...OTOMATİK FLAŞ HAREKETE GEÇTİ VE ORTALIK BİRDENBİRE FLAŞIN BEMBEYAZ IŞIĞI İLE GÜNDÜZ GİBİ OLDU...

SONUÇ HİÇ DE İÇ AÇICI DEĞİLDİ.

EYVAH!

O NE?.. TEPEDE BİRİ VAR!..

KİMSE BU PLANI ÖĞRENMEMELİYDİN AŞAĞIYA!

TAMAM PATRON!

KLOW

BURADAKİ KOMŞULAR, SİLAH SESİNDEN RAHATSIZ OLMAZLAR.

ZAHMET ETMEYİN, BEN İNERİM...

HEY, BU NE? DİK-KAT!

KTOW

ÖRÜMCEK ADAM'MIŞ!

AFERİN! İLK SEFERDE ADIMI BİL-DİNİZ...

AŞAĞI İNMEMİ İSTEMİŞTİNİZ DEĞİLMİ? İŞTE, İNDİM!

KLUNK

BUNLARIN İKİSİ TAMAM!

AMA ÖRÜMCEK HİSLERİME BAKI-LACAK OLURSA...

WUNK

WUDD

..ÖTEKİ-LER DE BURADA.

ŞİMDİ SIRA PATRONLA-RINDA. YANİ, ÖRÜMCEK HİSLERİMİ HAREKETE GE-ÇİREN ADAM'DA...

İŞTE! SANIRIM BANA BİR ŞEY FIRLATIYOR...

İYİ BİR DENEME AMA DAHA ÇALIŞMALISIN!

YİNE DE EPEY GÜÇLÜ BİRİNE BENZİYORSUN. SEN HOB CİN'SİN DEĞİL Mİ?..

KTUUNG!

ÖRÜMCEK ADAM, ŞÜPHELERİNİ DOĞRULAMAYA FIRSAT BULAMADAN..

KRESH

ELLER YUKARI!

?!?

KARŞINIZDA KURBAĞA ADAM

YOO!

ÖRÜMCEK ADAM, HAVADA TAKLA ATIP KURBAĞA ADAM İLE ÇARPIŞMAKTAN KURTULDU.

AMA ORADAKİ GENİŞ LASTİKLERDEN KURTULAMADI.

DURUN!..
KARŞI KOYMAYIN!
ETRAFINIZ ÇEVRİLDİ.
KURBAĞA ADAM! YETER BU SIÇRADIĞIN-DUR!
ÇOK İSTER-DİM...
...AMA DURAMI-YORUM.
HARİKA.
ÇABUK! O İKİ GERZEK BİRBİRİY-LE UĞRAŞIRKEN BİZ KAÇALIM.
SCREEEE
KRAK
HAYIR!.. BİR YERE KAÇAMAZ-SINIZ!.. BU KADAR ÇABUK?
NE YAZIK Kİ YANILMIŞIM!..
HER HALDE ARABAYLA KAÇTILAR - BELKİ HAVA-DAN YETİŞİRİM ONLARA.

TÜH! ŞU TRAFİĞE BAK!.. BU KALABALIKTA, ONLARI BULMAMA İMKÂN YOK!..

YAKALADIN MI?

OLMADI, DEĞİL Mİ?..

YAKALAYAMADIM, KURBAĞA! HEMDE SENİN YÜZÜNDEN.

ŞEY...

ÖRÜMCEK, BİRKAÇ SERSERİYİ İZLİYORDUM DA... ÖZÜR DİLERİM...

SONRA SİLAH SESİ DUYUP SENİ GÖRÜNCE, YARDIM ETMEK İSTEDİM...

EVEET! BEŞ SERSERİNİN PLANLARLA KAÇMASINA YARDIM ETTİN...

ŞEY... BEN YENİYİM DAHA...

HEP BÖYLE KALSEN. SAKIN ESKİME!

BAK ÖJEN!.. BİRKAÇ KEZ KAZANDIN, AMA ŞANSİN YARDIM ETTİ...

İYİ BİR ÇOCUKSUN SEN, AMA BU HAYAT, SANA GÖRE DEĞİL!..

PEK SAYILMAZ.

SEN DE BAŞLARKEN HATA YAPMIŞTIN DEĞİL Mİ?

BİR DAHA SEFERE DE ŞU YAYLI ÇİZMELERİ KULLANMAYI ÖĞREN.

OLUR.

İYİ...

BİR DAHA SEÇERE ÖJEN..

--ATLADIĞIN YERE BAK!

TEPEDEKİ KAMERASINI ALAN ÖRÜMCEK, KIRIK ÇAMDAN ÇIKIP, GİTTİ.

ÖJEN, ONUN ARKASINDAN HAYRANLIKLA BAKIYORDU.

ONUN KADAR İYİ YAPANA DEK ÇALIŞACAĞIM BEN DE!

NEDEN BAZILARI BENİM HAYATIMA ÖZENİYORLAR? KARA KEDİ DE HAYATINI BENİMLE PAYLAŞMAK İSTİYOR. ÇAMDAN DAMA ATLAMAK..

--ONA ÇOK ROMANTİK GELİYOR OLMALI.

ZEVKLİ BELKİ, AMA BUNU BEN İSTEMEDİM Kİ...

ÖRÜMCEK ADAM OLMAM TAMAMİYLE TESADÜF.

DAHA SONRA PARKER, FİLMİ BANYO EDERKEN...

ŞUNA BAKIN!..

RESİMLERİN ÇOĞU KARANLIK ÇIKMIŞ. AMA ŞUNU BÜYÜTMEYE DEĞER...

BİRAZ SONRA...

BU UZUN ADA'NIN HARİTASI! EVET!..

BU DA MASADAKİ PLANLARIN ARASINDAYDI. EĞER ÜZERİNDEKİ İŞARETLER DOĞRUYSA...

"SOYGUN, YARIN ÖĞLEDEN SONRA RONKOKOMA GÖLÜNÜN CİVARINDA OLACAK - TAMAM MI ARKADAŞLAR...!"

SAAT KAÇ?..

ŞİMDİ SORDUN YA - NEDEN BU KADAR SİNİRLİSİN?..

ET BEYİNLİ! EĞER O ZIRHLI KAMYON GELİRKEN HAZIR OLMAZSAK...

MERAKLANMA, HAZIR OLACAĞIZ!.. ONU KULLANABİLECEK MİSİN?

BEŞ YAŞINDA BİR ÇOCUK BİLE KULLANABİLİR BUNU.

ÜÇLÜ YERLERİNİ ALIRKEN BİRKAÇ MİL....

..ÖTEDEKİ TREN DE YAKLAŞMAKTAYDI.

YAYAN GİTSEYDİM, BU TRENDEN DAHA HIZLI GİDERDİM.

AĞLINDA FENA FİKİR DEĞİL.

BURALARDA YÜKSEK BİNA YOK. ÖRÜMCEK USULÜ GİDEMEM. AMA YÜRÜYEREK YETİŞEBİLİRİM.

SAAT 3.30.

ZIRHLI BİR KAMYON, PROGRAMA GÖRE İLERLİYORDU...

AMA O ANDA YÜKSEK BİR ENERJİ IŞINI, LASTİĞİNİ PATLATTI...

VOOTOW

OLAYLAR ÇABUCAK GELİŞTİ...

SCREEE

KSPLOOSH

DİK-KAT!

ÇOK GEÇ!

ARTIK SORUN ÇIKARMAZLAR. ÇEKİCİYİ GETİRİN.

SAAT 3.31

SAAT 3.32

SAAT 3.37

ÇAYIRDAKİ TEKERLEK İZLERİ, GEÇ KALDIĞIMI GÖSTERİYOR...

EĞER O APTAL YÜZÜNDEN HOB CİN'İ KAÇIRDIYSAM...

HEY, İYİ MİSİN? NELER OLDU?

ÜÇ SERSERİ, GAZ KULLANDI. ÇEKİCİYLE GÖTÜRDÜ.

SİZ DİNLENİN, BEN ONLARI BULURUM.

EVET... EVET... PEKİ...

BİRKAÇ MİL ÖTEDE, TEKERLEK İZLERİNİN BİTTİĞİ YERDE ESKİ BİR GARAJ VARDI.

HADİ! BU KUMBARAYI AÇIP HEMEN KAÇALIM.

EVET. ARKAMIZDA ÖYLE BİR İZ BIRAKTIK Kİ...

LİZÜLMEYİN BAYLAR. İŞİMİZ BİTMEK ÜZERE...

EVET, HARİKA!

BANA HARİKA GÖRÜNMÜYOR.

ÖYLE YA, ALTIN DEĞİL BU BU... BU...

BU BASİT BİR DEMİR SOPA.. BİZİ BUNUN İÇİN Mİ TEHLİKEYE ATTIN ?..

EVET. ALTIN SOYGUNUNU BEN UYDURDUM.

YOKSA BANA YARDIM ETMEZDİNİZ...

SONUNDA İSTEĞİME KAVUŞTUM.

ARTIK GÜÇLENEBİLİRİM!

SENİ DOMUZ! ŞİMDİ GÖSTERECEĞİM SANA.!..

HAYIR, GÖSTEREMEYECEKSİN! DEMİR SOPAM OLMADAN DA GÜCÜM YETER SANA.!

WUNK

TOPUZ DA ELİMDE OLUNCA...

KRAK

..KİMSE BENİ YENEMEZ!

BENİMLE DÖVÜŞMEK İSTEYEN ENAYİ VARMI?

KAPA ÇENENİ DOKTOR! YEDİRİRİZ O LAFLARI SANA!

UMARIM Kİ İYİ SAVURUYORSUNDUR.

YOKSA YANDIN.

ÜÇE KARŞI BİRSİN. SAKIN KIPIRDAMA!

O SIRADA DIŞARDA...

İŞTE, YOLUN SONU. BAKALIM İÇERDE NE VAR?..

ANİDEN...

KRASH

HOPPALA! DÜN GECEKİ OYUN ARKADAŞLARIMDAN BİRİ DEĞİL Mİ BU? İÇERDE NELER OLUYOR?

THUD

DOKTOR... ELBİSESİNİN ALTINDAKİ KOSTÜM... BEN BİLMİYORDUM...

KOSTÜM MÜ? NE KOSTÜMÜ? OO!.. SANIRIM CEVAP GELİYOR...

DEMİR SOPANIN TOPUZA HIZLA VURULMASI İLE ORTAYA YEPYENİ VE KORKUNÇ BİR GÜÇ ÇIKMIŞTI...

KRAAHABOOM

YENİ BİR ADAM ÇIKIVERMİŞTİ ORTAYA...

ÖRÜMCEK ADAM! BENİ BURAYA KADAR İZLEYECEK DERECEDE AKILLI OLDUĞUNU BİLMEZDİM

AMA GEÇ KALDIN! ŞİMŞEK TOPU, KİMSE DURDURAMAZ...

DEVAMI GELECEK SAYIDA

HEDİYE DAĞITIMINA DEVAM EDİYORUZ

Yandaki listede sunduğumuz hediyeleri kazanabilmek için. aşağıdaki kuponlardan beş adet bize göndermeniz gerekmektedir. Zarfın arkasına isim ve adresinizi yazmayı sakın unutmayınız.

1 Kişiye

VİTESLİ BİSİKLET

3 Kişiye

MASKOTLU SAAT

10 Kişiye

TAKVİMLİ SAAT

15 Kişiye

KARTPOSTAL ALBÜM

20 Kişiye

SÜPER ALBÜM

Kuponları göndereceğiniz adres: ÖRÜMCEK ADAM dergisi Başmusahip sok. No.11 Cağaloğlu-Istanbul

En çok satılan, en
çok okunan dergi